

6.9 เอกสารรับสมัครพนักงานภายในพื้นที่ หรือชุมชนใกล้เคียง



EMPLOYMENT AGREEMENT
สัญญาการว่าจ้าง

PRIVATE & CONFIDENTIAL

Date 29 July 2025

วันที่ 29 กรกฎาคม 2568

Dear [REDACTED]

On behalf of Rayong Star Co.,Ltd. Trading as Star Convention Rayong, we are pleased to confirm the details of our employment offer. The employment is subject to the following terms and conditions.

ในนามของบริษัท ระยองสตาร์ จำกัด โรงแรมสตาร์ คอนเวนชั่น ระยอง มีความยินดีที่จะว่าจ้างท่าน โดยมีเงื่อนไขดังต่อไปนี้

1. Position HR Officer (พนักงานทรัพยากรบุคคล)

ตำแหน่ง เจ้าหน้าที่ฝ่ายทรัพยากรบุคคล

2. Place of work Star Convention Rayong

สถานที่ทำงานคือ โรงแรมสตาร์ คอนเวนชั่น ระยอง

3. Your employment contract is a Permanent

สัญญาของคุณเป็นพนักงานประจำ

4. Commencement ^{1 ec.} 3 August 2025

วันเริ่มงาน 1 สิงหาคม 2568

5. Duties & Responsibilities (หน้าที่ความรับผิดชอบ)

A detailed job description will be given to you.

ท่านจะได้รายละเอียดเกี่ยวกับลักษณะงาน และหน้าที่ความรับผิดชอบ

6. Reporting Relationship (สายการบังคับบัญชา)

You will report directly to Human Resources Manager

ผู้บังคับบัญชาของท่านคือ ผู้จัดการฝ่ายทรัพยากรบุคคล

7. Remuneration (ค่าตอบแทน)

Salary Baht **12,500.-** per month, tax on your account. Your monthly net pay and actual service charge as per the hotel's revenue will be transferred to your bank.

ท่านจะได้เงินเดือน ๆ ละ 12,500 บาท โดยท่านจะถูกหักภาษีเงินได้ ณ ที่จ่ายจากเงินเดือนทุกเดือน เงินเดือนจะจ่ายผ่านบัญชีธนาคารของท่านในวันทำงานวันสุดท้ายของแต่ละเดือน

8. Probationary Period (ระยะทดลองงาน)

Your employment is subject to a probationary period of 119 days. Should you prove to be disqualified for the employed position or your performance is unsatisfactorily during this Period, the hotel reserves the right, to cancel your employment without any compensation other than that owed to you.

ท่านจะได้รับการว่าจ้างโดยมีระยะทดลองงาน 119 วัน ในระหว่างระยะเวลาดังกล่าว ถ้าท่านไม่สามารถปฏิบัติงานในตำแหน่งที่ว่าจ้าง หรือผลการปฏิบัติงานไม่เป็นที่พอใจ โรงแรมมีสิทธิที่จะยกเลิกการว่าจ้างนี้โดยไม่ต้องจ่ายค่าชดเชยใด ๆ นอกจากเงินที่ยังคงค้างชำระท่านอยู่

9. Working Hours (ชั่วโมงทำงาน)

Working days and working hours shall be in accordance with the hotel's rules and regulations. Due to work requirements the employee may be called upon to work in excess of the specified working hours. The employee shall, as far as possible performs such overtime duties when required to do so.

พนักงานจะต้องเข้าปฏิบัติงานตามวันทำงานและเวลาทำงานซึ่งเป็นไปตามระเบียบข้อบังคับของโรงแรมฯ แต่พนักงานอาจจะได้รับมอบหมายให้ปฏิบัติงานเกินเวลาปกติออกไปจากเวลาการทำงานปกติ ทั้งนี้ขึ้นอยู่กับความจำเป็นตามสภาพของงาน

10. Annual Leave (วันหยุดพักผ่อนประจำปี)

Upon completion 1 year of service you will be entitled to an annual leave of 6 working days.

เมื่อทำงานครบ 1 ปี ท่านมีสิทธิหยุดพักผ่อนประจำปีได้ 6 วันทำงาน

11. Public Holidays (วันหยุดประเพณี)

You are entitled day of Public Holiday as per hotel policy.

พนักงานมีวันหยุดประเพณีตามที่โรงแรมฯกำหนดประกาศ

12. Uniforms (เครื่องแบบพนักงาน)

If the Employee is a uniformed staff, free uniforms will be provided. All uniforms issued to the Employee shall remain the property of the Employer

พนักงานต้องสวมเครื่องแบบในการปฏิบัติหน้าที่ โดยทางโรงแรมจะเป็นผู้จัดหาเครื่องแบบให้แก่พนักงาน ซึ่งเครื่องแบบดังกล่าวยังคงเป็นทรัพย์สินของทางโรงแรมฯ

13. Transfer (การโอนย้าย)

The hotel reserves the right to transfer or assign employees to any position place of work permanently or temporarily, as the hotel shall deem appropriate.

โรงแรมสงวนสิทธิ์ในการโอนย้าย การมอบหมายพนักงานไปปฏิบัติหน้าที่ในตำแหน่งต่าง ๆ ย้ายสถานที่ทำงาน ไม่ว่าจะ เป็นระยะเวลาชั่วคราว หรือถาวร หากโรงแรมพิจารณาแล้วว่าเหมาะสม ทั้งนี้ เพื่อประโยชน์ในการดำเนินการ และความก้าวหน้าของโรงแรม

14. Medical Benefit (สวัสดิการรักษาพยาบาล)

The medical and hospitalization entitlement shall be subject to the provisions of the hotel / company rules and policies.

พนักงานจะได้รับสวัสดิการรักษาพยาบาลตามที่โรงแรมฯ บริษัทฯ ได้กำหนดไว้ สิทธิ์หรือผลประโยชน์ในการรักษาพยาบาลนั้นจะขึ้นอยู่กับกฎระเบียบและข้อบังคับของโรงแรมฯ บริษัทฯ

15. Sick Leave (การลาป่วย)

The Employee shall be eligible for sick leave as per actual, however will be paid for a maximum of 30 working day for sick leave in each calendar year. Sick leave for more than 3 days must be accompanied with doctor's certificate.

พนักงานมีสิทธิที่จะลาป่วยได้ตามที่ป่วยจริง อย่างไรก็ตามการลาป่วยโดยได้รับค่าจ้างไม่เกิน 30 วันทำงานต่อปีปฏิทิน พนักงานที่ลาป่วย เกิน 3 วันขึ้นไป ต้องแสดงใบรับรองแพทย์ต่อโรงแรมฯ ทุกครั้ง

16. Training (การฝึกอบรม)

You are to comply with the hotel training policy.

พนักงานจะต้องปฏิบัติตามนโยบายการฝึกอบรมของโรงแรม

17. Unused Benefits (สวัสดิการไม่ใช้สิทธิ์)

No " in kind " or cash payment will be made in lieu of benefits not utilized.

โรงแรมสงวนสิทธิ์ไม่จ่ายเงินชดเชยให้สำหรับสวัสดิการอื่นใดที่พนักงานไม่ได้ใช้สิทธิ์ที่พึงมี

18. Employment Status (สถานะภาพของพนักงาน)

This employment is offered at Star Convention Rayong, Rayong Thailand. All government rules and regulations related to this employment are strictly applicable. The Employee is employed under a non-expatriate status.

สัญญาจ้างนี้มีผลบังคับใช้เฉพาะ โรงแรม สตาร์ คอนเวนชั่น ระยอง จังหวัดระยอง ประเทศไทยเท่านั้น

กฎหมายและข้อบังคับและข้อ บังคับต่างๆ เกี่ยวข้องให้มีผลบังคับใช้ต่อสัญญาจ้างนี้ด้วยเช่นกัน พนักงานได้รับการว่าจ้างภายใต้สถานะพนักงานท้องถิ่น

19. Health and Criminal Check (การตรวจสอบสุขภาพและประวัติอาชญากรรมก่อนเข้าทำงาน)

As a pre-condition of your employment, you will be required to satisfactorily pass a health and criminal check. If you have already commenced working with the Employer and it is subsequently discovered that you have not satisfactorily passed either the health or criminal checks, which are continuing conditions of your employment under this Agreement, your employment may be terminated for cause subject to applicable laws and regulations.

หนึ่งในเงื่อนไขก่อนการจ้างงานท่านคือท่านจะต้องผ่านการตรวจร่างกายและประวัติอาชญากรรมตามที่กำหนดไว้ หากท่านได้เริ่มต้นทำงานกับนายจ้างแล้วและปรากฏในภายหลังว่าท่านไม่ผ่านการตรวจร่างกายและประวัติอาชญากรรมตามที่กำหนดไว้ ซึ่งเป็นเงื่อนไขต่อเนื่องของการจ้างงานท่านภายใต้สัญญาฉบับนี้ ท่านอาจถูกเลิกจ้างโดยมีสาเหตุ ทั้งนี้ตามที่กฎหมายและระเบียบที่เกี่ยวข้องกำหนด

20. Dismissal without Notice (การเลิกจ้างโดยไม่ต้องแจ้งล่วงหน้า)

The Hotel Management may terminate the Employee's service without notice or any payment in lieu thereof, if the Employee neglects or refused to perform any of your duties or to comply with any order or regulation or if the Employees discloses any confidential information respecting the affairs of the hotel to any unauthorized person, or shall in any manner misconduct his or herself to other staffs or clients of the hotel.

ฝ่ายบริหารจัดการสามารถยุติสภาพการจ้างโดยไม่ต้องแจ้งล่วงหน้าหรือจ่ายเงินชดเชยใด ๆ ในกรณีที่พนักงานละทิ้งหน้าที่หรือไม่ปฏิบัติตามหน้าที่ของตนหรือฝ่าฝืน ระเบียบวินัยและข้อบังคับของโรงแรมหรือเปิดเผยความลับของโรงแรมต่อบุคคลที่ไม่ได้รับอนุญาต หรือประพฤติผิดศีลธรรมหรือไม่เหมาะสมต่อแขกหรือพนักงานอื่น

21. Resignation/การลาออก

Employee must notify the company in advance 15 days' notice for resignation.
พนักงานจะต้องแจ้งให้บริษัท ทราบล่วงหน้า 15 วัน เพื่อการลาออก

22. Ethics and CSR Charter (กฎบัตรจริยธรรมและความรับผิดชอบต่อสังคม)

The Rayong Star Ltd., Ethics and Corporate Social Responsibility Charter sets standards of behaviour expected from all employees and stakeholders of Star Convention Rayong. The Employee acknowledges that he/she has read the charter before signing the employment contract. The Employee understands the contents and has agreed to comply and commit to the terms set out in the Charter.

The Employee understands that if he/she violates any of the terms of the Charter, he/she may be subject to disciplinary proceedings of the Employer and/or Rayong Star Ltd., or such decision of management as they deem appropriate."

กฎปฏิบัติจริยธรรมและความรับผิดชอบต่อสังคมของ บริษัท ระยองสตาร์ จำกัด คือมาตรฐานของพฤติกรรมอันเป็นที่คาดหวังจากพนักงานทุกคน และ ผู้มีส่วนได้ส่วนเสียองค์กร คุณรับทราบว่าได้อ่านรายละเอียดของกฎปฏิบัติก่อนที่จะลงนามในสัญญาว่าจ้าง คุณเข้าใจเนื้อหาและยึดถือปฏิบัติตามข้อกำหนดที่ระบุไว้ในกฎปฏิบัติ คุณรับทราบว่า คุณอาจได้รับการลงโทษ โดย โรงแรมหรือทาง บริษัท ระยองสตาร์ จำกัด ตามความเหมาะสม หากมีการละเมิดข้อกำหนดใดๆ ในกฎปฏิบัติ

23. Credentials (หลักฐานอ้างอิง)

You represent and warrant that the information (including but not limited to any documents and transcripts) you have provided the Employer with respect of your application for employment, are true and correct. You acknowledge that any misrepresentation or inaccuracy will be grounds for termination of your employment subject to applicable laws and regulations.

ท่านรับรองและรับประกันว่าข้อมูล (รวมถึงแต่ไม่จำกัดเพียงเอกสารและใบแสดงผลการศึกษา) ที่ท่านได้ให้ไว้แก่นายจ้างประกอบใบสมัครงานของท่านนั้นเป็นความจริงและถูกต้อง ท่านรับทราบว่าการให้ข้อมูลเท็จหรือข้อมูลที่ไม่ถูกต้องใด ๆ จะถือเป็นเหตุในการเลิกจ้างท่านได้ ทั้งนี้ตามที่กฎหมายและระเบียบที่เกี่ยวข้องกำหนด

24. Other Terms (เงื่อนไขอื่นๆ)

All other terms of employment not specified shall be governed in accordance with the Star Convention Rayong Staff Manual, the Hotel policy and the Employment Act and their amendments in effect.

เงื่อนไขอื่นใดที่ไม่ได้ระบุไว้ในสัญญาจ้างฉบับนี้ให้มีผลบังคับตามที่ได้ระบุไว้ในคู่มือพนักงาน โรงแรม สตาร์ คอนเวนชัน ระเบียบของโรงแรมและ ข้อปฏิบัติของการจ้างงาน ซึ่งอาจมีการ เปลี่ยนแปลงภายหลังได้

25. Confidentiality (ข้อมูลที่เป็นความลับ)

All records, client lists, material, software, information, reports, budgets and copies thereof obtained by you in the course of your employment are confidential and shall remain the exclusive property of the Employer, as applicable. The Employee shall not, at any time during the period of his/her employment or after the termination thereof, disclose any of the said confidential information or the contents of such records to any person, or use the contents of such records or such information for any purpose whatsoever, unless otherwise required by law. Upon termination of employment or upon request by the Employer, such information and related materials shall be promptly returned to the Employer, and Employee shall destroy all copies thereof and if requested, confirm the return and/or destruction of the same in writing.

เอกสาร รายชื่อลูกค้า วัสดุ ซอฟต์แวร์ ข้อมูล รายงาน งบประมาณทั้งหมด และสำเนาของสิ่งต่าง ๆ ที่กล่าวถึงข้างต้น ซึ่งท่านได้รับในระหว่างการจ้างงาน ถือว่าเป็นความลับและจะยังคงเป็นทรัพย์สินของบริษัทหรือโรงแรมแล้วแต่กรณี แต่เพียงผู้เดียว ท่านต้องไม่เปิดเผยข้อมูลที่เป็นความลับดังกล่าวหรือเนื้อหาของข้อมูลเหล่านั้นให้แก่บุคคลใด หรือนำเนื้อหาของข้อมูลหรือข่าวสารนั้นไปใช้เพื่อจุดประสงค์ใดก็ตาม ไม่ว่าในเวลาใดก็ตามระหว่างการจ้างงานหรือหลังสิ้นสุดการจ้างงานแล้ว เว้นแต่ในกรณีที่มีกฎหมายบังคับให้ทำ เมื่อสิ้นสุดการจ้างงานหรือโรงแรมร้องขอ ท่านจะต้องคืนข้อมูลและวัสดุที่เกี่ยวข้องดังกล่าวให้แก่โรงแรมในทันที หรือในกรณีที่ข้อมูลนั้นเป็นทรัพย์สินของโรงแรม ต้องคืนให้แก่โรงแรม แล้วแต่กรณี และท่านต้องทำลายสำเนาของสิ่งเหล่านั้นทั้งหมด และหากได้รับการร้องขอ ท่านต้องยืนยันเป็นลายลักษณ์อักษรว่าได้คืนและ/หรือทำลายสิ่งเหล่านั้นแล้ว

26. Hotel Property (ทรัพย์สินของโรงแรม)

On or before the effective date of termination or resignation, the Employee shall return to the Employer all property belonging to the Hotel, including but not limited to keys, access cards, associate ID cards, name cards, uniform, laptops, and mobile devices.

ก่อนหรือในวันที่การเลิกจ้างหรือการลาออกมีผลบังคับ ท่านต้องคืนทรัพย์สินทั้งหมดที่เป็นของโรงแรมให้แก่ฝ่ายจ้าง รวมถึงแต่ไม่จำกัดเพียงกุญแจ บัตรผ่านเข้าออก บัตรประจำตัวพนักงาน นามบัตร เครื่องแบบ คอมพิวเตอร์พกพา และ อุปกรณ์มือถือต่าง ๆ

All other conditions not specifically described in this letter of appointment will be in accordance with the hotel's rule and regulations or established policy, standard and procedures.

เงื่อนไข อื่น ๆ ที่ไม่ได้ระบุในหนังสือยืนยันการว่าจ้างฉบับนี้ ให้ถือปฏิบัติตามระเบียบตามข้อบังคับ หรือนโยบาย มาตรฐาน การปฏิบัติงาน และข้อบังคับที่โรงแรมกำหนดขึ้น



I Mr.Montree Srigam, at hereby confirm that I have read and understood the terms and conditions stipulated in this agreement and I agree to accept this appointment.

ข้าพเจ้า นายมนตรี ศรีงาม ขอยืนยันว่าข้าพเจ้าได้อ่าน และเข้าใจเงื่อนไข การว่าจ้างที่ระบุในหนังสือว่าจ้างนี้เป็น อย่างดี และตกลงยอมรับเงื่อนไขดังกล่าว



01/08/2025

Date/วันที่



RECRUITMENT REQUISITION FORM

แบบฟอร์มขออนุมัติรับพนักงาน

Staff Strength: อัตรากำลังคน

APPLICATION FOR EMPLOYMENT

[Redacted Content]

ภาษา	ระบุ Specify: พอใช้ Fair / ดี Good / ดีมาก Excellent	ภาษาท้องถิ่น
------	------------------------------------------------------	--------------





แบบฟอร์มการคัดเลือกบุคลากร
"Competency Based Interview Questions"



ที่2568/03

วันที่ 26 มีนาคม 2568

เรื่อง การจ่ายเงินเดือนพนักงาน บริษัท สตาร์ไอที เซ็นเตอร์ จำกัด
เรียน ผู้ช่วยผู้จัดการทั่วไป,กรรมการผู้จัดการ,รองประธานกรรมการ

เนื่องด้วย ฝ่ายทรัพยากรบุคคลเป็นผู้จัดทำเงินเดือนให้พนักงาน บริษัท สตาร์ไอที เซ็นเตอร์ จำกัด ประจำงวดเดือน
มีนาคม 2568 ให้กับพนักงาน จำนวน 28 ราย (ตามเอกสารแนบท้าย)

ดังนั้น บริษัท ขออนุมัติจ่ายเงินเดือนผ่านระบบ Krungsri cash Link ในวันที่ 31 มีนาคม 2568 เป็นจำนวนเงินทั้งสิ้น
60,4714 บาท (หกแสนสี่พันเจ็ดร้อยสิบสี่บาทถ้วน)

จึงเรียนมาเพื่อทราบ และโปรดพิจารณา



[Redacted content]



HR

PERFORMANCE APPRAISAL

A large, solid gray rectangular area covering the majority of the page, likely representing a redacted or blank section for performance appraisal details.

COMPETENCIES

1
ปรับปรุง

2
พอใช้

3
ดี

4
ดีมาก

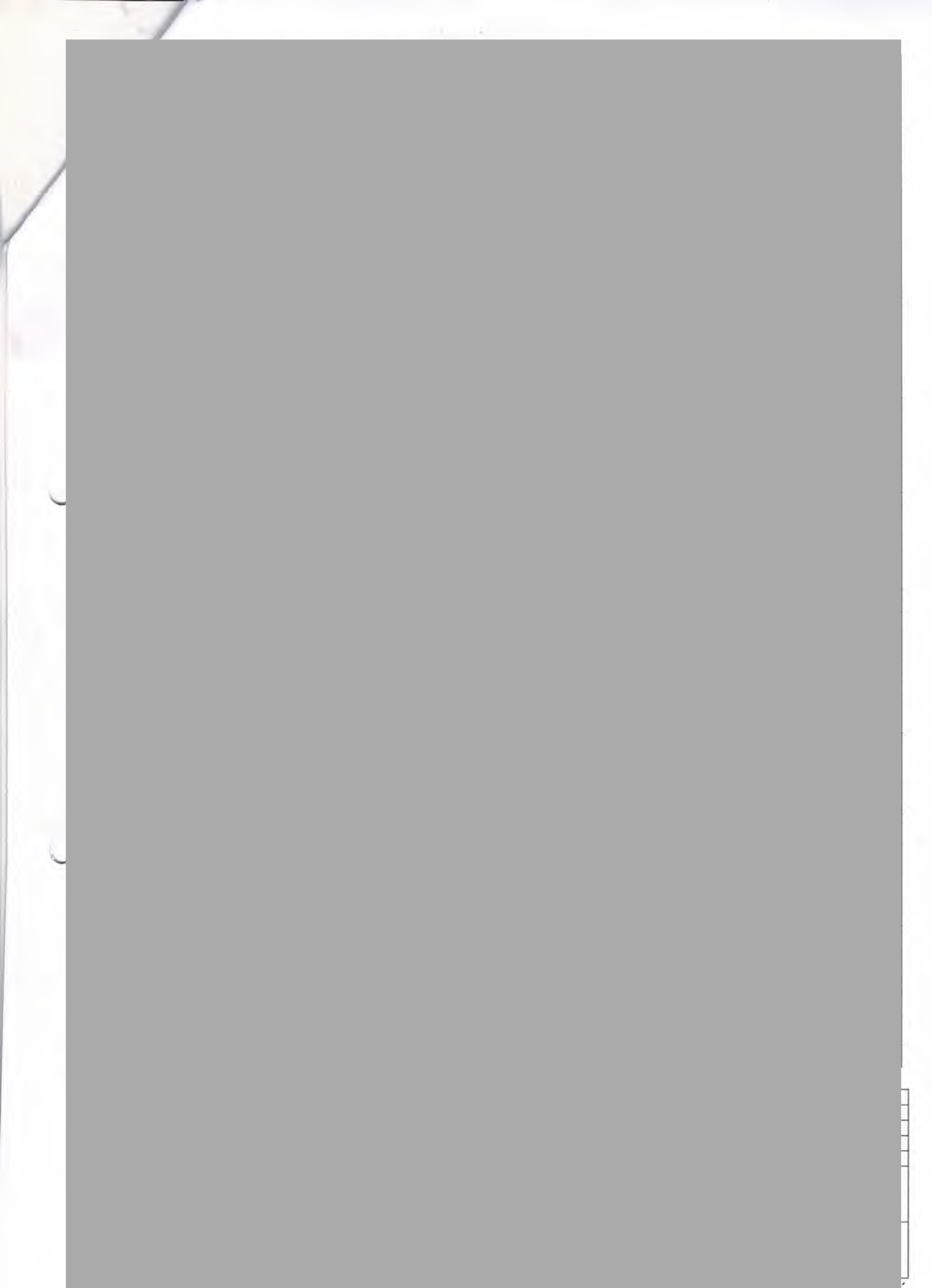

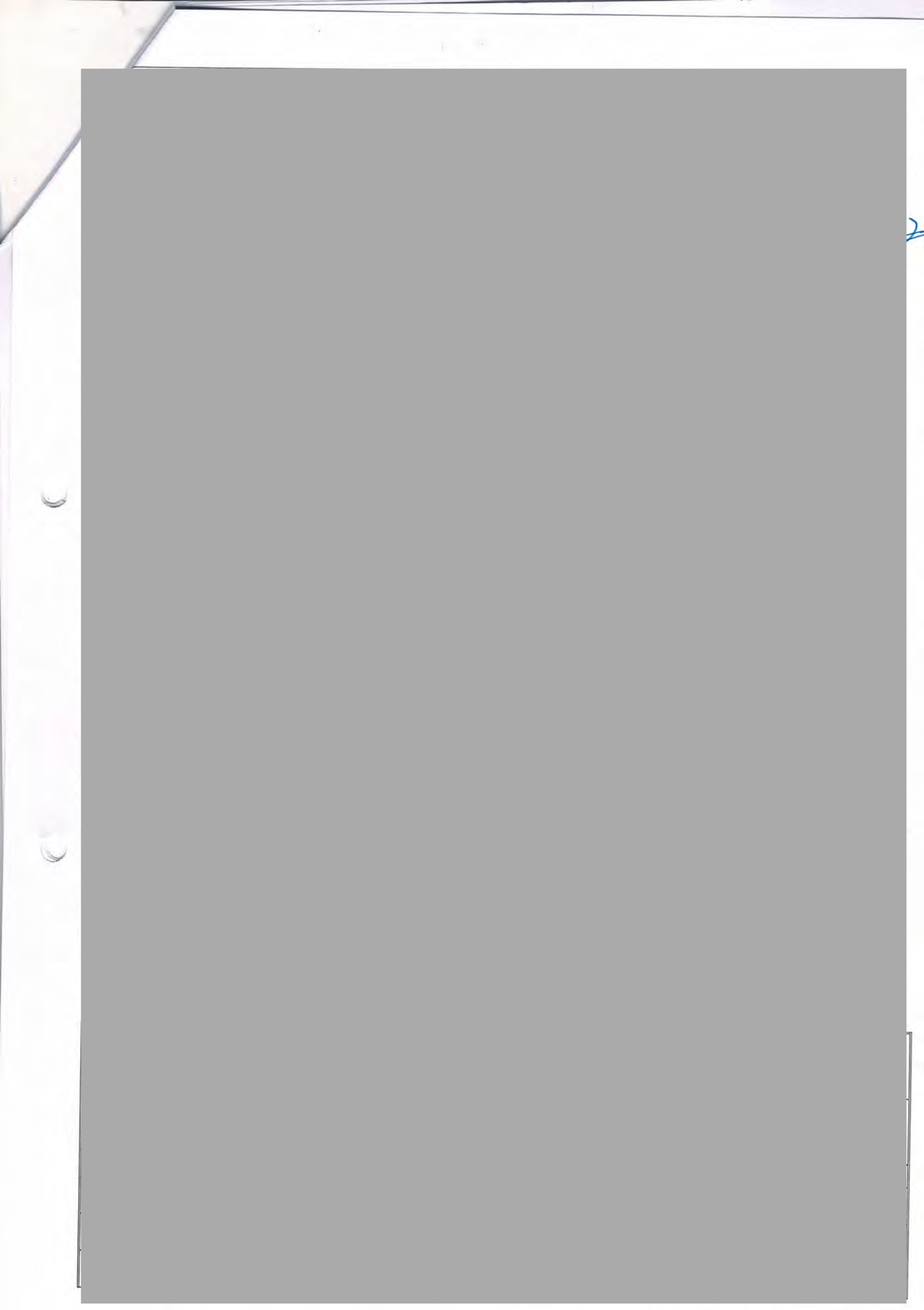

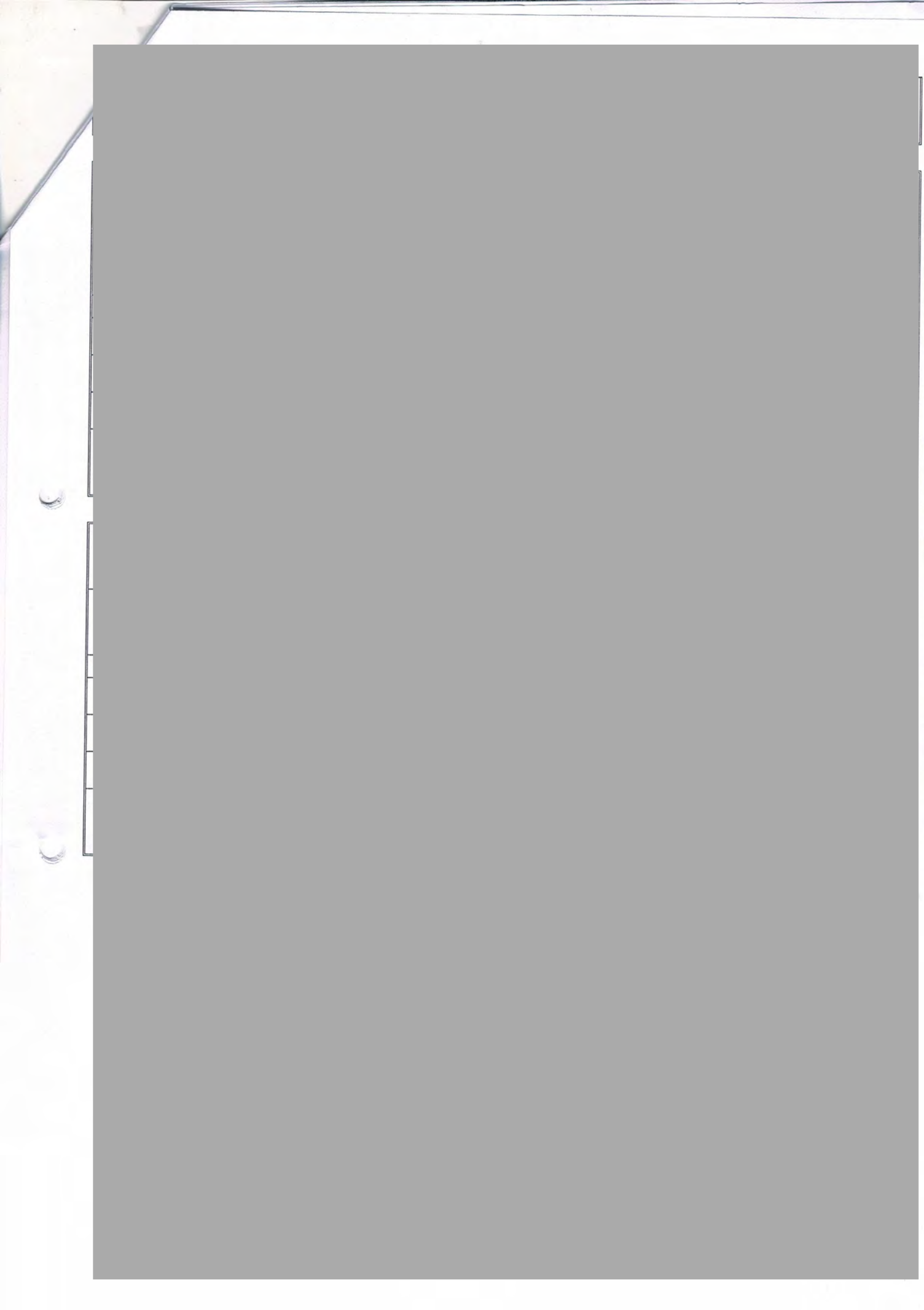

6.10 เอกสารตรวจสอบอุปกรณ์ดับเพลิง

จุดติดตั้งอุปกรณ์ดับเพลิง สตาร์ 2 ชั้น 1 และโรงแรมสตาร์ 2 ชั้น 1 ประจำเดือน ..ก.ค. ๒๕๖๘

[illegible]

จุดติดตั้งอุปกรณ์ดับเพลิง ชั้นใต้ดิน สตาร์ 2 ประจำเดือน

ลำดับที่	สถานที่	จุดติดตั้งอุปกรณ์ดับเพลิง	ถังดับเพลิง				ผู้เก็บอุปกรณ์ดับเพลิง			สายส่งน้ำ	หัวฉีด	ข้อต่อสวมเร็ว	เอกสาร ตรวจเช็ค	รวม
			ชนิด	ยี่ห้อ	ขนาดความจุ	ผลการตรวจ	การปิดล็อก	สภาพภายนอกตู้	สภาพภายในตู้					
1	ฝ่ายช่าง	หน้าห้องบำบัดน้ำเสีย	เคมี A,B,C	BENZ	10 ปอนด์	/	/	/	/	/	/	/	/	
2		หลังลิฟท์ฐานทร	เคมี A,B,C	VIP Fire	10 ปอนด์	/	/	/	/	/	/	/	/	
3		เสาห้องช่างไม้	เคมี A,B,C	BENZ	10 ปอนด์	/				/	/	/	/	
4		เสาห้องช่างไม้	CO ₂	SANTO	15 ปอนด์	/							/	
5		ประตูหนีไฟห้องเก็บวัสดุช่างไม้	เคมี A,B,C	VIP Fire	10 ปอนด์	/	/	/	/	/	/	/	/	
6		ห้องช่างเชื่อม	เคมี A,B,C	APEK	15 ปอนด์	/				/	/	/	/	
7		ในห้องช่างเชื่อม	CO ₂	SANTO	15 ปอนด์	/							/	
8		หน้าห้อง GEN	เคมี A,B,C	SANTO	50 ปอนด์	/							/	
9			เคมี A,B,C	SANTO	50 ปอนด์	/							/	
10		หน้าห้องชุดไล่	เคมี A,B,C	NIPON	10 ปอนด์	/							/	
11		เสาห้องจินเตอร์	CO ₂	SANTO	15 ปอนด์	/							/	
12			CO ₂	SANTO	15 ปอนด์	/							/	
13			CO ₂	SANTO	15 ปอนด์	/							/	
14		หลังห้องจินเตอร์	เคมี A,B,C	SANTO	50 ปอนด์	/							/	
15		ห้องจินเตอร์	เคมี A,B,C	VINTEX	15 ปอนด์	/							/	
16			เคมี A,B,C	VINTEX	15 ปอนด์	/							/	
17		ในออฟฟิศช่าง	เคมี A,B,C	APEX	15 ปอนด์	/							/	
18		เสาห้องช่างทั่วไป	CO ₂	SANTO	15 ปอนด์	/							/	
19		หน้าออฟฟิศช่าง	เคมี A,B,C	VINTEX	15 ปอนด์	/							/	
20	โสตทัศนศึกษา		เคมี A,B,C	APEK	15 ปอนด์	/							/	
21			CO ₂	SANTO	15 ปอนด์	/							/	
22						/							/	

จุดติดตั้งอุปกรณ์ดับเพลิง โรงแรมสตาร์ 2 ชั้นสุนทรภู่, ชั้น 3, ชั้น 4 ประจำเดือน ก.ค. ๒๕๖๘

ลำดับที่	สถานที่	จุดติดตั้งอุปกรณ์ดับเพลิง	ถังดับเพลิง				ตู้เก็บอุปกรณ์ดับเพลิง			สายส่งน้ำ	หัวฉีด	ข้อต่อสวมเร็ว	เอกสาร ตรวจเช็ค	หมายเหตุ
			ชนิด	ยี่ห้อ	ขนาดความจุ	ผลการตรวจ	การปิดล็อก	สภาพภายนอกตู้	สภาพภายในตู้					
71		ข้างบันไดหนีไฟ FE 2 เกาะแก้ว	เคมี A,B,C	FIRE BLOCK	10 ปอนด์	/	/	/	/	/	/	/	/	
72	เกษรา ๑-๕	หลังห้องเกษรา ๑ , ๒ , ๓	เคมี A,B,C	SANTO	15 ปอนด์	/								
73			เคมี A,B,C	SANTO	15 ปอนด์	/								
74			เคมี A,B,C	SANTO	15 ปอนด์	/								
75		หน้าห้องเกษรา ๔ -๓	เคมี A,B,C	SANTO	15 ปอนด์	/								
76	ห้องแม่บ้าน	ห้องแม่บ้าน	เคมี A,B,C	BENZ	10 ปอนด์	/								
77			เคมี A,B,C	SANTO	10 ปอนด์	/								
78			เคมี A,B,C	VINTEX	15 ปอนด์	/								
79			เคมี A,B,C	SANTO	15 ปอนด์	/								
80	ชั้น 3	Center	เคมี A,B,C	BENZ	10 ปอนด์	/								
81		หน้าห้อง 3338	เคมี A,B,C	BENZ	10 ปอนด์	/								
82		ระหว่าง 3325-3326	เคมี A,B,C	VINTEX	15 ปอนด์	/								
83		หน้าห้อง 3312	เคมี A,B,C	BENZ	15 ปอนด์	/								
84		หน้าห้อง 3381	เคมี A,B,C	BENZ	10 ปอนด์	/								
85		ระหว่าง 3374-3375	เคมี A,B,C	SANTO	15 ปอนด์	/								
86		หน้าห้อง 3362	เคมี A,B,C	VINTEX	15 ปอนด์	/								
87	ชั้น 4	Center	เคมี A,B,C	APEK	15 ปอนด์	/	/	/	/	/	/	/	/	
88		หน้าห้อง 4438	เคมี A,B,C	BENZ	10 ปอนด์	/	/	/	/	/	/	/	/	
89		ระหว่าง 4425-4426	เคมี A,B,C	BENZ	15 ปอนด์	/	/	/	/	/	/	/	/	
90		หน้าห้อง 4412	เคมี A,B,C	BENZ	10 ปอนด์	/								
91		หน้าห้อง 4481	เคมี A,B,C	BENZ	10 ปอนด์	/								
92		ระหว่าง 4474-4475	เคมี A,B,C	NIPON	15 ปอนด์	/								
93		สโตร์แม่บ้าน	เคมี A,B,C	FIRE BLOCK	10 ปอนด์	/								
94		หน้าห้อง 4462	เคมี A,B,C	BENZ	10 ปอนด์	/								

จุดติดตั้งอุปกรณ์ดับเพลิง โรงแรมสตาร์ 2 ชั้น 5, ชั้น 6, ชั้น 7 และคาเฟ่ ประจำเดือน ก.ค. ๒๕๖๘

ลำดับที่	สถานที่	จุดติดตั้งอุปกรณ์ดับเพลิง	ถังดับเพลิง				ผู้เก็บอุปกรณ์ดับเพลิง			สายส่งน้ำ	หัวฉีด	ข้อต่อสามเร็ว	เอกสาร ตรวจเช็ค	หมายเหตุ
			ชนิด	ยี่ห้อ	ขนาดความจุ	ผลการตรวจ	การปิดล็อก	สภาพภายนอกตู้	สภาพภายในตู้					
95	ชั้น 5	Center	เคมี A,B,C	SANTO	15 ปอนด์	✓	✓	✓	✓	✓	✓	✓	✓	
96		หน้าห้อง 5538	เคมี A,B,C	BENZ	10 ปอนด์	✓	✓	✓	✓	✓	✓	✓	✓	
97		สโตร์แม่บ้าน	เคมี A,B,C	FIRE BLOCK	10 ปอนด์	✓						✓	✓	
98		ระหว่าง 5525-5526	เคมี A,B,C	BENZ	10 ปอนด์	✓							✓	
99		หน้าห้อง 5512	เคมี A,B,C	BENZ	10 ปอนด์	✓	✓	✓	✓	✓	✓	✓	✓	
100		หน้าห้อง 5581	เคมี A,B,C	BENZ	10 ปอนด์	✓	✓	✓	✓	✓	✓	✓	✓	
101		ระหว่าง 5574-5575	เคมี A,B,C	SANTO	15 ปอนด์	✓							✓	
102		สโตร์แม่บ้าน	เคมี A,B,C	FIRE BLOCK	10 ปอนด์	✓							✓	
103		หน้าห้อง 5562	เคมี A,B,C	BENZ	10 ปอนด์	✓	✓	✓	✓	✓	✓	✓	✓	
104		Center	เคมี A,B,C	BENZ	10 ปอนด์	✓	✓	✓	✓	✓	✓	✓	✓	
105	ชั้น 6	หน้าห้อง 6636	เคมี A,B,C	BENZ	10 ปอนด์	✓	✓	✓	✓	✓	✓	✓	✓	
106		สโตร์แม่บ้าน	เคมี A,B,C	FIRE BLOCK	10 ปอนด์	✓							✓	
107		ระหว่าง 6625-6626	เคมี A,B,C	FIRE BLOCK	10 ปอนด์	✓							✓	
108		หน้าห้อง 6611	เคมี A,B,C	BENZ	10 ปอนด์	✓	✓	✓	✓	✓	✓	✓	✓	
109		หน้าห้อง 6674	เคมี A,B,C	BENZ	10 ปอนด์	✓	✓	✓	✓	✓	✓	✓	✓	
110		ระหว่าง 6668-6669	เคมี A,B,C	BENZ	10 ปอนด์	✓							✓	
111		หน้าห้อง 6657	เคมี A,B,C	BENZ	10 ปอนด์	✓	✓	✓	✓	✓	✓	✓	✓	
112	ชั้น 7	หัวลิฟท์	CO ₂	SANTO	15 ปอนด์	✓							✓	
113			CO ₂	SANTO	15 ปอนด์	✓							✓	
114			CO ₂	SANTO	15 ปอนด์	✓							✓	
115	คาเฟ่สุพรรณภูมิ	หัวลิฟท์	CO ₂	SANTO	15 ปอนด์	✓							✓	

จุดติดตั้งอุปกรณ์ดับเพลิง สตาร์ 2 ชั้น 1 และโรงแรมสตาร์ 2 ชั้น 1 ประจำเดือน ต.ค. ๒๕๖๘

ลำดับที่	สถานที่	จุดติดตั้งอุปกรณ์ดับเพลิง	ถังดับเพลิง				ผู้เก็บอุปกรณ์ดับเพลิง			สายส่งน้ำ	หัวฉีด	ข้อต่อสวมเร็ว	เอกสาร ตรวจเช็ค
			ชนิด	ยี่ห้อ	ขนาดความจุ	ผลการตรวจ	การปิดล็อก	สภาพภายนอกตู้	สภาพภายในตู้				
23	ลานจอดรถใต้ดิน	หลัง CCTV	เคมี A,B,C	FIRE BLOCK	10 ปอนด์	/	/	/	/	/	/	/	
24		ประตูหนีไฟเกาะแก้ว	เคมี A,B,C	APEK	15 ปอนด์	/	/	/	/	/	/	/	
25	ชั้น 1 ศูนย์คอมพิวเตอร์	ในประตูหนีไป โสมาร์คเก่า	เคมี A,B,C	BENZ	10 ปอนด์	/	/	/	/	/	/	/	
26		ทางเดินประตูล B	เคมี A,B,C	APEX	15 ปอนด์	/	/	/	/	/	/	/	
27		หน้าห้องนำประตูล C	เคมี A,B,C	FIRE MAN	10 ปอนด์	/	/	/	/	/	/	/	
28		หน้าร้านอาหารเกาหลี	เคมี A,B,C	APEX	15 ปอนด์	/	/	/	/	/	/	/	
29		ขอยไม้โครคอมพิวเตอร์	เคมี A,B,C	APEX	15 ปอนด์	/	/	/	/	/	/	/	
30		ห้องล้างจาน	เคมี A,B,C	SANTO	15 ปอนด์	/	/	/	/	/	/	/	
31	115	ตู้ดับเพลิงทางเชื่อม 115				/	/	/	/	/	/	/	
32		จุดทานอาหารพนักงาน	เคมี A,B,C	VIP Fire	15 ปอนด์	/	/	/	/	/	/	/	
33	ชั้น 2 ศูนย์คอมพิวเตอร์	ข้างลิฟท์ศูนย์ทรู	เคมี A,B,C	APEX	15 ปอนด์	/	/	/	/	/	/	/	
34		หน้าห้องนำ ชั้น 2	เคมี A,B,C	VINTER	15 ปอนด์	/	/	/	/	/	/	/	
35		ทางหนีไฟข้างการตลาด	เคมี A,B,C	SANTO	15 ปอนด์	/	/	/	/	/	/	/	
36		ห้องประชุม ระยอง 1	A,B-C	SANITO	15 ลิตร	/	/	/	/	/	/	/	
37		ห้องประชุม ระยอง 2	A,B-C	SANITO	15 ลิตร	/	/	/	/	/	/	/	
38		ตู้ดับเพลิงครัวระแวก	HALOTRON	SANTO	10 ปอนด์	/	/	/	/	/	/	/	
39	ครัวเกาะแก้ว	ห้องครัว	HALOTRON	SANTO	10 ปอนด์	/	/	/	/	/	/	/	
40		ลิฟต์ขนของครัว	โฟม	-	2.5 แกลอน	/	/	/	/	/	/	/	
41		ทางเข้าครัว	เคมี A,B,C	SANTO	15 ปอนด์	/	/	/	/	/	/	/	
42			เคมี A,B,C	FIRE BLOCK	10 ปอนด์	/	/	/	/	/	/	/	
43		ประตู เกาะแก้ว	เคมี A,B,C	SANTO	15 ปอนด์	/	/	/	/	/	/	/	
44		ข้างเวที เกาะแก้ว	เคมี A,B,C	SANTO	15 ปอนด์	/	/	/	/	/	/	/	
45			เคมี A,B,C	IMPERIAL	15 ปอนด์	/	/	/	/	/	/	/	
46		ฟรีออนที	เคาเตอร์เบล	HALOTRON	SANTO	10 ปอนด์	/	/	/	/	/	/	

จุดติดตั้งอุปกรณ์ดับเพลิง ขึ้นใต้ดิน สตาร์ 2 ประจำเดือน ก.ค. ๒๕๖๘

ลำดับที่	สถานที่	จุดติดตั้งอุปกรณ์ดับเพลิง	ถังดับเพลิง				ตู้เก็บอุปกรณ์ดับเพลิง			สายส่งน้ำ	หัวฉีด	ข้อต่อสวมเร็ว	เอกสาร ตรวจเช็ค	พบ
			ชนิด	ยี่ห้อ	ขนาดความจุ	ผลการตรวจ	การปิดล็อก	สภาพภายนอกตู้	สภาพภายในตู้					
1	ฝ่ายช่าง	หน้าห้องบำบัดน้ำเสีย	เคมี A,B,C	BENZ	10 ปอนด์	/	/	/	/	/	/	/	/	
2		หลังลิฟท์ศูนย์ฯ	เคมี A,B,C	VIP Fire	10 ปอนด์	/	/	/	/	/	/	/	/	
3		เสาห้องช่างไม้	เคมี A,B,C	BENZ	10 ปอนด์	/	/	/	/	/	/	/	/	
4		เสาห้องช่างไม้	CO ₂	SANTO	15 ปอนด์	/							/	
5		ประตุนิไฟห้องเก็บวัสดุช่างไม้	เคมี A,B,C	VIP Fire	10 ปอนด์	/	/	/	/	/	/	/	/	
6		ห้องช่างเชื่อม	เคมี A,B,C	APEK	15 ปอนด์	/				/	/	/	/	
7		ในห้องช่างเชื่อม	CO ₂	SANTO	15 ปอนด์	/							/	
8		หน้าห้อง GEN	เคมี A,B,C	SANTO	50 ปอนด์	/							/	
9			เคมี A,B,C	SANTO	50 ปอนด์	/							/	
10		หน้าห้องคลุมไสว	เคมี A,B,C	NIPON	10 ปอนด์	/							/	
11		เสาห้องขึ้นเคอร์	CO ₂	SANTO	15 ปอนด์	/							/	
12			CO ₂	SANTO	15 ปอนด์	/							/	
13			CO ₂	SANTO	15 ปอนด์	/							/	
14		หลังห้องขึ้นเคอร์	เคมี A,B,C	SANTO	50 ปอนด์	/							/	
15		ห้องขึ้นเคอร์	เคมี A,B,C	VINTEX	15 ปอนด์	/							/	
16			เคมี A,B,C	VINTEX	15 ปอนด์	/							/	
17		ในออฟฟิศช่าง	เคมี A,B,C	APEX	15 ปอนด์	/							/	
18		เสาห้องช่างทั่วไป	CO ₂	SANTO	15 ปอนด์	/							/	
19		หน้าออฟฟิศช่าง	เคมี A,B,C	VINTEX	15 ปอนด์	/							/	
20	ศูนย์ฯ		เคมี A,B,C	APEK	15 ปอนด์	/							/	
21			CO ₂	SANTO	15 ปอนด์	/							/	
22													/	

จนอำเภอดง

จุดติดตั้งอุปกรณ์ดับเพลิง โรงแรมสตาร์ 2 ชั้นสวนทรู, ชั้น 3, ชั้น 4 ประจำเดือน ๔๔๔๔.๒๕๖๘

จุดติดตั้งอุปกรณ์ดับเพลิง โรงแรมสตาร์ 2 ชั้นสุหนทรภู,ชั้น 3 , ชั้น 4 ประจำเดือน ส.ค. ๒๕๖๘																					
ลำดับที่	สถานที่	จุดติดตั้งอุปกรณ์ดับเพลิง	ถังดับเพลิง				ตู้เก็บอุปกรณ์ดับเพลิง			สายส่งน้ำ	หัวฉีด	ข้อต่อสวมเร็ว	เอกสาร ตรวจเช็ค	หมายเหตุ							
			ชนิด	ยี่ห้อ	ขนาดความจุ	ผลการตรวจ	การปิดล็อก	สภาพภายนอกตู้	สภาพภายในตู้												
71		ข้างบ้านโคกหมี่ไฟ PE 2 กระแสแก้ว	เคมี A,B,C	FIRE BLOCK	10 ปอนด์	/	/	/	/	/	/	/	/								
72	เกษรา ๑-๕	หลังห้องเกษรา ๑ , ๒ , ๓	เคมี A,B,C	SANTO	15 ปอนด์	/															
73			เคมี A,B,C	SANTO	15 ปอนด์	/															
74			เคมี A,B,C	SANTO	15 ปอนด์	/															
75			เคมี A,B,C	SANTO	15 ปอนด์	/															
76	ห้องแม่บ้าน	หน้าห้องเกษรา ๔ -๓	เคมี A,B,C	SANTO	15 ปอนด์	/															
77		ห้องแม่บ้าน	เคมี A,B,C	BENZ	10 ปอนด์	/															
78			เคมี A,B,C	SANTO	10 ปอนด์	/															
79			เคมี A,B,C	VINTEX	15 ปอนด์	/															
80	เคมี A,B,C		SANTO	15 ปอนด์	/																
81	ชั้น 3	Center	เคมี A,B,C	BENZ	10 ปอนด์	/															
82		หน้าห้อง 3338	เคมี A,B,C	BENZ	10 ปอนด์	/															
83		ระหว่าง 3325-3326	เคมี A,B,C	VINTEX	15 ปอนด์	/															
84		หน้าห้อง 3312	เคมี A,B,C	BENZ	15 ปอนด์	/															
85		หน้าห้อง 3381	เคมี A,B,C	BENZ	10 ปอนด์	/															
86		ระหว่าง 3374-3375	เคมี A,B,C	SANTO	15 ปอนด์	/															
87		หน้าห้อง 3362	เคมี A,B,C	VINTEX	15 ปอนด์	/															
88	ชั้น 4	Center	เคมี A,B,C	APEK	15 ปอนด์	/															
89		หน้าห้อง 4438	เคมี A,B,C	BENZ	10 ปอนด์	/															
90		ระหว่าง 4425-4426	เคมี A,B,C	BENZ	15 ปอนด์	/															
91		หน้าห้อง 4412	เคมี A,B,C	BENZ	10 ปอนด์	/															
92		หน้าห้อง 4481	เคมี A,B,C	BENZ	10 ปอนด์	/															
93		ระหว่าง 4474-4475	เคมี A,B,C	NIPON	15 ปอนด์	/															
94		สโตร์แม่บ้าน	เคมี A,B,C	FIRE BLOCK	10 ปอนด์	/															
		หน้าห้อง 4462	เคมี A,B,C	BENZ	10 ปอนด์	/															

จุดติดตั้งอุปกรณ์ดับเพลิง โรงแรมสตาร์ 2 ชั้น 1- ชั้นบนทรงู ประจำเดือน ค.ย. ๕๖๕๕

จุดติดตั้งอุปกรณ์ดับเพลิง โรงงานสตาร์ 2 ขน 1- ขนศูนย์ทฤษฎี ประจำเดือน ...ค.ย. ๒๕๖๕																				
ลำดับที่	สถานที่	จุดติดตั้งอุปกรณ์ดับเพลิง	ถังดับเพลิง				ผู้เก็บอุปกรณ์ดับเพลิง			สายส่งน้ำ	หัวฉีด	ข้อต่อสวมเร็ว	เอกสาร ตรวจเช็ค							
			ชนิด	มีหือ	ขนาดความจุ	ผลการตรวจ	การปิดล็อก	สภาพภายนอกอยู่	สภาพภายในอยู่											
47	จันทร์สุตา	หน้าจันทร์สุตา	เคมี A,B,C	APEX	15 ปอนด์	✓														
48			เคมี A,B,C	BENZ	10 ปอนด์	✓														
49			เคมี A,B,C	APEX	15 ปอนด์	✓														
50		หลังห้องจันทร์สุตา	เคมี A,B,C	NIPON	10 ปอนด์	✓														
51	หน้าห้องกรองน้ำ		เคมี A,B,C	FIRE BLOCK	10 ปอนด์	✓	✓	✓	✓	✓	✓	✓	✓							
52	สตาร์ฟิตเนส	ทางหนีไฟ หน้าฟิตเนส	เคมี A,B,C	VINTEX	15 ปอนด์	✓	✓	✓	✓	✓	✓	✓	✓							
53		ประตูหน้าฟิตเนส	CO2	SANTO	15 ปอนด์	✓	✓	✓	✓	✓	✓	✓	✓							
54		ห้องยิม	HALOTRON	SANTO	10 ปอนด์	✓														
55		โยคะ	HALOTRON	SANTO	10 ปอนด์	✓														
56		ห้องน้าชาย	เคมี A,B,C	FIRE BLOCK	10 ปอนด์	✓														
57		ห้องน้าหญิง	เคมี A,B,C	FIRE BLOCK	10 ปอนด์	✓														
58	ห้องศูนย์ทฤษฎี	ประตูหนีไฟลงห้องว่าง	เคมี A,B,C	FIRE BLOCK	10 ปอนด์	✓	✓	✓	✓	✓	✓	✓	✓							
59		หลังเรือหยก	เคมี A,B,C	FIRE BLOCK	15 ปอนด์	✓	✓	✓	✓	✓	✓	✓	✓							
60		หน้าห้องเตรียมอาหารข้างห้อง ศูนย์ทฤษฎี	เคมี A,B,C	SANTO	15 ปอนด์	✓														
61			เคมี A,B,C	SANTO	15 ปอนด์	✓														
62			เคมี A,B,C	SANTO	15 ปอนด์	✓														
63		ในห้องเตรียม	เคมี A,B,C	SANTO	15 ปอนด์	✓														
64		ในหน้าห้องเตรียม	เคมี A,B,C	SANTO	15 ปอนด์	✓														
65			เคมี A,B,C	SANTO	15 ปอนด์	✓														
66		หลังห้องศูนย์ทฤษฎี	เคมี A,B,C	SANTO	15 ปอนด์	✓														
67			เคมี A,B,C	SANTO	15 ปอนด์	✓														
68			เคมี A,B,C	SANTO	15 ปอนด์	✓														
69		ทางเชื่อมสตาร์ 4	เคมี A,B,C	FIRE BLOCK	10 ปอนด์	✓								✓	✓	✓	✓	✓	✓	✓
70		ข้างบันไดหนีไฟ FE 3 หลังคาร์ดรูม	เคมี A,B,C	FIRE BLOCK	10 ปอนด์	✓								✓	✓	✓	✓	✓	✓	✓

จุดติดตั้งอุปกรณ์ดับเพลิง โรงแรมสตาร์ 2 ชั้น 5, ชั้น 6, ชั้น 7 และคาเฟ่ ประจำเดือน ก.ค. ๒๕๖๘

ลำดับที่	สถานที่	จุดติดตั้งอุปกรณ์ดับเพลิง	ถังดับเพลิง				ผู้เก็บอุปกรณ์ดับเพลิง			สายส่งน้ำ	หัวฉีด	ข้อต่อสวมเร็ว	เอกสาร ตรวจเช็ค	หมายเหตุ
			ชนิด	ยี่ห้อ	ขนาดความจุ	ผลการตรวจ	การปิดล็อก	สภาพภายนอกตู้	สภาพภายในตู้					
95	ชั้น 5	Center	เคมี A,B,C	SANTO	15 ปอนด์	/	/	/	/	/	/	/	/	
96		หน้าห้อง 5538	เคมี A,B,C	BENZ	10 ปอนด์	/	/	/	/	/	/	/	/	
97		สโตร์แม่บ้าน	เคมี A,B,C	FIRE BLOCK	10 ปอนด์	/							/	
98		ระหว่าง 5525-5526	เคมี A,B,C	BENZ	10 ปอนด์	/							/	
99		หน้าห้อง 5512	เคมี A,B,C	BENZ	10 ปอนด์	/	/	/	/	/	/	/	/	
100		หน้าห้อง 5581	เคมี A,B,C	BENZ	10 ปอนด์	/	/	/	/	/	/	/	/	
101		ระหว่าง 5574-5575	เคมี A,B,C	SANTO	15 ปอนด์	/							/	
102		สโตร์แม่บ้าน	เคมี A,B,C	FIRE BLOCK	10 ปอนด์	/							/	
103		หน้าห้อง 5562	เคมี A,B,C	BENZ	10 ปอนด์	/	/	/	/	/	/	/	/	
104	ชั้น 6	Center	เคมี A,B,C	BENZ	10 ปอนด์	/	/	/	/	/	/	/	/	
105		หน้าห้อง 6636	เคมี A,B,C	BENZ	10 ปอนด์	/	/	/	/	/	/	/	/	
106		สโตร์แม่บ้าน	เคมี A,B,C	FIRE BLOCK	10 ปอนด์	/							/	
107		ระหว่าง 6625-6626	เคมี A,B,C	FIRE BLOCK	10 ปอนด์	/							/	
108		หน้าห้อง 6611	เคมี A,B,C	BENZ	10 ปอนด์	/	/	/	/	/	/	/	/	
109		หน้าห้อง 6674	เคมี A,B,C	BENZ	10 ปอนด์	/	/	/	/	/	/	/	/	
110		ระหว่าง 6668-6669	เคมี A,B,C	BENZ	10 ปอนด์	/							/	
111		หน้าห้อง 6657	เคมี A,B,C	BENZ	10 ปอนด์	/	/	/	/	/	/	/	/	
112	ชั้น 7	หัวลิฟท์	CO ₂	SANTO	15 ปอนด์	/				/	/	/	/	
113			CO ₂	SANTO	15 ปอนด์	/							/	
114			CO ₂	SANTO	15 ปอนด์	/							/	
115	คาเฟ่สุพรรณบุรี	หัวลิฟท์	CO ₂	SANTO	15 ปอนด์	/							/	

จุดติดตั้งอุปกรณ์ดับเพลิง รั้วใต้ดิน สตาร์ 2 ประจำเดือน ก.ย. ๕๖๖๘

[illegible]

จุดติดตั้งอุปกรณ์ดับเพลิง โรงแรมสตาร์ 2 ชั้นสุทรภู่, ชั้น 3, ชั้น 4 ประจำเดือน ..ก.ย. ๒๕๖๘

ลำดับที่	สถานที่	จุดติดตั้งอุปกรณ์ดับเพลิง	ถังดับเพลิง				ตู้เก็บอุปกรณ์ดับเพลิง			สายส่งน้ำ	หัวฉีด	ข้อต่อตามแนว	เอกสาร ตรวจเช็ค	หมายเหตุ
			ชนิด	ยี่ห้อ	ขนาดความจุ	ผลการตรวจ	การปิดล็อก	สภาพภายนอกตู้	สภาพภายในตู้					
71		ข้างบันไดหนีไฟ RE 2เกาะแก้ว	เคมี A,B,C	FIRE BLOCK	10 ปอนด์	/	/	/	/	/	/	/	/	
72	เกษรา ๑-๕	หลังห้องเกษรา ๑, ๒, ๓	เคมี A,B,C	SANTO	15 ปอนด์	/								
73			เคมี A,B,C	SANTO	15 ปอนด์	/								
74			เคมี A,B,C	SANTO	15 ปอนด์	/								
75			เคมี A,B,C	SANTO	15 ปอนด์	/								
76		หน้าห้องเกษรา ๔-๓	เคมี A,B,C	SANTO	15 ปอนด์	/								
77	ห้องแม่บ้าน	ห้องแม่บ้าน	เคมี A,B,C	BENZ	10 ปอนด์	/								
78			เคมี A,B,C	SANTO	10 ปอนด์	/								
79			เคมี A,B,C	VINTEX	15 ปอนด์	/								
80			เคมี A,B,C	SANTO	15 ปอนด์	/								
81	ชั้น 3	Center	เคมี A,B,C	BENZ	10 ปอนด์	/	/	/	/	/	/	/	/	
82		หน้าห้อง 3338	เคมี A,B,C	BENZ	10 ปอนด์	/	/	/	/	/	/	/	/	
83		ระหว่าง 3325-3326	เคมี A,B,C	VINTEX	15 ปอนด์	/								
84		หน้าห้อง 3312	เคมี A,B,C	BENZ	15 ปอนด์	/								
85		หน้าห้อง 3381	เคมี A,B,C	BENZ	10 ปอนด์	/	/	/	/	/	/	/	/	
86		ระหว่าง 3374-3375	เคมี A,B,C	SANTO	15 ปอนด์	/								
87		หน้าห้อง 3362	เคมี A,B,C	VINTEX	15 ปอนด์	/								
88	ชั้น 4	Center	เคมี A,B,C	APEK	15 ปอนด์	/	/	/	/	/	/	/	/	
89		หน้าห้อง 4438	เคมี A,B,C	BENZ	10 ปอนด์	/	/	/	/	/	/	/	/	
90		ระหว่าง 4425-4426	เคมี A,B,C	BENZ	15 ปอนด์	/								
91		หน้าห้อง 4412	เคมี A,B,C	BENZ	10 ปอนด์	/								
92		หน้าห้อง 4481	เคมี A,B,C	BENZ	10 ปอนด์	/	/	/	/	/	/	/	/	
93		ระหว่าง 4474-4475	เคมี A,B,C	NIPON	15 ปอนด์	/								
94		สโตร์แม่บ้าน	เคมี A,B,C	FIRE BLOCK	10 ปอนด์	/								
		หน้าห้อง 4462	เคมี A,B,C	BENZ	10 ปอนด์	/								
							/	/	/	/	/	/	/	

จุดติดตั้งอุปกรณ์ดับเพลิง โรงแรมสตาร์ 2 ชั้น 1- ชั้นสุทรภู่ ประจำเดือน ก.ย. ๒๕๖๘

ลำดับที่	สถานที่	จุดติดตั้งอุปกรณ์ดับเพลิง	ถังดับเพลิง				ผู้เก็บอุปกรณ์ดับเพลิง			สายส่งน้ำ	หัวฉีด	ข้อต่อสวมเร็ว	เอกสาร ตรวจเช็ค
			ชนิด	ยี่ห้อ	ขนาดความจุ	ผลการตรวจ	การปิดล็อก	สภาพภายนอกตู้	สภาพภายในตู้				
47	จันทร์สุดา	หน้าจันทร์สุดา	เคมี A,B,C	APEX	15 ปอนด์	/							
48			เคมี A,B,C	BENZ	10 ปอนด์	/							/
49			เคมี A,B,C	APEX	15 ปอนด์	/							/
50		หลังห้องจันทร์สุดา	เคมี A,B,C	NIPON	10 ปอนด์	/							/
51	หน้าห้องกรองน้ำ		เคมี A,B,C	FIRE BLOCK	10 ปอนด์	/	/	/	/	/	/	/	/
52	สตาร์ฟิตเนส	ทางหนีไฟ หน้าฟิตเนส	เคมี A,B,C	VINTEX	15 ปอนด์	/	/	/	/	/	/	/	/
53		ประตูหน้าฟิตเนส	CO2	SANTO	15 ปอนด์	/	/	/	/	/	/	/	/
54		ห้องยิม	HALOTRON	SANTO	10 ปอนด์	/							/
55		โยคะ	HALOTRON	SANTO	10 ปอนด์	/							/
56		ห้องนวด	เคมี A,B,C	FIRE BLOCK	10 ปอนด์	/							/
57		ห้องนวดหญิง	เคมี A,B,C	FIRE BLOCK	10 ปอนด์	/							/
58		ประตูหนีไฟลงห้องข้าง	เคมี A,B,C	FIRE BLOCK	10 ปอนด์	/	/	/	/	/	/	/	/
59	ห้องสุทรภู่	หลังเรือหยก	เคมี A,B,C	FIRE BLOCK	15 ปอนด์	/	/	/	/	/	/	/	/
60		หน้าห้องเตรียมอาหารข้างห้อง สุทรภู่	เคมี A,B,C	SANTO	15 ปอนด์	/							/
61			เคมี A,B,C	SANTO	15 ปอนด์	/							/
62			เคมี A,B,C	SANTO	15 ปอนด์	/							/
63		ในห้องเตรียม	เคมี A,B,C	SANTO	15 ปอนด์	/							/
64		ในหน้าห้องเตรียม	เคมี A,B,C	SANTO	15 ปอนด์	/							/
65			เคมี A,B,C	SANTO	15 ปอนด์	/							/
66			เคมี A,B,C	SANTO	15 ปอนด์	/							/
67		หลังห้องสุทรภู่	เคมี A,B,C	SANTO	15 ปอนด์	/							/
68			เคมี A,B,C	SANTO	15 ปอนด์	/							/
69			เคมี A,B,C	SANTO	15 ปอนด์	/							/
70		ทางเชื่อมสตาร์ 4	เคมี A,B,C	FIRE BLOCK	10 ปอนด์	/	/	/	/	/	/	/	/
		ข้างบันไดหนีไฟ RT 3 หลังการ์ตูน	เคมี A,B,C	FIRE BLOCK	10 ปอนด์	/	/	/	/	/	/	/	/

จุดติดตั้งอุปกรณ์ดับเพลิง โรงแรมสตาร์ 2 ชั้น 5, ชั้น 6, ชั้น 7 และคาเฟ่ ประจำเดือน ๓-๕-๒๕๖๕

ลำดับที่	สถานที่	จุดติดตั้งอุปกรณ์ดับเพลิง	ถังดับเพลิง				ผู้เก็บอุปกรณ์ดับเพลิง			สายส่งน้ำ	หัวฉีด	ข้อต่อสวมเร็ว	เอกสาร ตรวจเช็ค	หมายเหตุ
			ชนิด	ยี่ห้อ	ขนาดความจุ	ผลการตรวจ	การปิดล็อก	สภาพภายนอกตู้	สภาพภายในตู้					
95	ชั้น 5	Center	เคมี A,B,C	SANTO	15 ปอนด์	/	/	/	/	/	/	/	/	
96		หน้าห้อง 5538	เคมี A,B,C	BENZ	10 ปอนด์	/	/	/	/	/	/	/	/	
97		สโตร์แม่บ้าน	เคมี A,B,C	FIRE BLOCK	10 ปอนด์	/				/	/	/	/	
98		ระหว่าง 5525-5526	เคมี A,B,C	BENZ	10 ปอนด์	/							/	
99		หน้าห้อง 5512	เคมี A,B,C	BENZ	10 ปอนด์	/	/	/	/	/	/	/	/	
100		หน้าห้อง 5581	เคมี A,B,C	BENZ	10 ปอนด์	/	/	/	/	/	/	/	/	
101		ระหว่าง 5574-5575	เคมี A,B,C	SANTO	15 ปอนด์	/				/	/	/	/	
102		สโตร์แม่บ้าน	เคมี A,B,C	FIRE BLOCK	10 ปอนด์	/							/	
103		หน้าห้อง 5562	เคมี A,B,C	BENZ	10 ปอนด์	/	/	/	/	/	/	/	/	
104	ชั้น 6	Center	เคมี A,B,C	BENZ	10 ปอนด์	/	/	/	/	/	/	/	/	
105		หน้าห้อง 6636	เคมี A,B,C	BENZ	10 ปอนด์	/	/	/	/	/	/	/	/	
106		สโตร์แม่บ้าน	เคมี A,B,C	FIRE BLOCK	10 ปอนด์	/				/	/	/	/	
107		ระหว่าง 6625-6626	เคมี A,B,C	FIRE BLOCK	10 ปอนด์	/							/	
108		หน้าห้อง 6611	เคมี A,B,C	BENZ	10 ปอนด์	/							/	
109		หน้าห้อง 6674	เคมี A,B,C	BENZ	10 ปอนด์	/	/	/	/	/	/	/	/	
110		ระหว่าง 6668-6669	เคมี A,B,C	BENZ	10 ปอนด์	/	/	/	/	/	/	/	/	
111		หน้าห้อง 6657	เคมี A,B,C	BENZ	10 ปอนด์	/	/	/	/	/	/	/	/	
112	ชั้น 7	หัวลิฟท์	CO ₂	SANTO	15 ปอนด์	/				/	/	/	/	
113			CO ₂	SANTO	15 ปอนด์	/							/	
114			CO ₂	SANTO	15 ปอนด์	/							/	
115	คาเฟ่สุพรรณภูมิ	หัวลิฟท์	CO ₂	SANTO	15 ปอนด์	/							/	

๑๓.๓.๒๕๖๘

[illegible]

จุดคิดตั้งอุปกรณ์ดับเพลิง ขึ้นใต้ดิน สตาร์ 2 ประจำเดือน ๑.๗.๒๕๖๘

บันทึกการตรวจเช็คถังดับเพลิง 2 ประจำปี 2566														
ลำดับที่	สถานที่	จุดติดตั้งอุปกรณ์ดับเพลิง	ถังดับเพลิง				ผู้เก็บอุปกรณ์ดับเพลิง			สายส่งน้ำ	หัวฉีด	ข้อต่อฉวมเร็ว	เอกสาร ตรวจเช็ค	พบ
			ชนิด	ยี่ห้อ	ขนาดความจุ	ผลการตรวจ	การปิดล็อก	สภาพภายนอกตู้	สภาพภายในตู้					
1	ฝ่ายช่าง	หน้าห้องบำบัดน้ำเสีย	เคมี A,B,C	BENZ	10 ปอนด์	/	/	/	/	/	/	/	/	
2		หลังลิฟท์สุาทร	เคมี A,B,C	VIP Fire	10 ปอนด์	/	/	/	/	/	/	/	/	
3		เสาห้องข้างไม้	เคมี A,B,C	BENZ	10 ปอนด์	/								/
4		เสาห้องข้างไม้	CO ₂	SANTO	15 ปอนด์	/								/
5		ประตูหนีไฟห้องเก็บวัสดุข้างไม้	เคมี A,B,C	VIP Fire	10 ปอนด์	/	/	/	/	/	/	/	/	/
6		ห้องข้างเชื่อม	เคมี A,B,C	APEK	15 ปอนด์	/								/
7		ในห้องข้างเชื่อม	CO ₂	SANTO	15 ปอนด์	/								/
8		หน้าห้อง GEN	เคมี A,B,C	SANTO	50 ปอนด์	/								/
9			เคมี A,B,C	SANTO	50 ปอนด์	/								/
10		หน้าห้องชุดไสว	เคมี A,B,C	NIPON	10 ปอนด์	/								/
11		เสาห้องซินเตอร์	CO ₂	SANTO	15 ปอนด์	/								/
12			CO ₂	SANTO	15 ปอนด์	/								/
13			CO ₂	SANTO	15 ปอนด์	/								/
14		หลังห้องซินเตอร์	เคมี A,B,C	SANTO	50 ปอนด์	/								/
15		ห้องซินเตอร์	เคมี A,B,C	VINTEX	15 ปอนด์	/								/
16			เคมี A,B,C	VINTEX	15 ปอนด์	/								/
17		ในออฟฟิตข้าง	เคมี A,B,C	APEX	15 ปอนด์	/								/
18		เสาห้องข้างทั่วไป	CO ₂	SANTO	15 ปอนด์	/								/
19		หน้าออฟฟิตข้าง	เคมี A,B,C	VINTEX	15 ปอนด์	/								/
20	ด้านหน้า	เคมี A,B,C	APEK	15 ปอนด์	/								/	
21		CO ₂	SANTO	15 ปอนด์	/								/	
22						/							/	

จุดติดตั้งอุปกรณ์ดับเพลิง โรงแรมสตาร์ 2 ชั้นสุทนต์, ชั้น 3, ชั้น 4 ประจำเดือน ๓.๓.๕๖๕

จุดติดตั้งอุปกรณ์ดับเพลิง โรงแรมมิตราร 2 ชั้นสุทธรักษ์, ชั้น 3, ชั้น 4 ประจำเดือน ๓.๓.๒๕๖๘																									
ลำดับที่	สถานที่	จุดติดตั้งอุปกรณ์ดับเพลิง	ถังดับเพลิง				ผู้เก็บอุปกรณ์ดับเพลิง								เอกสาร ตรวจเช็ค	หมายเหตุ									
			ชนิด	ยี่ห้อ	ขนาดความจุ	ผลการตรวจ	การปิดล็อก	สภาพภายนอกตู้	สภาพภายในตู้	สายส่งน้ำ	หัวฉีด	ข้อต่อสวมเร็ว													
71		ข้างบันไดหนีไฟ FE 2 เกาะแก้ว	เคมี A,B,C	FIRE BLOCK	10 ปอนด์	/	/	/	/	/	/	/	/	/	/										
72	เกษรา ๑-๕	หลังห้องเกษรา ๑ , ๒ , ๓	เคมี A,B,C	SANTO	15 ปอนด์	/																			
73			เคมี A,B,C	SANTO	15 ปอนด์	/																			
74			เคมี A,B,C	SANTO	15 ปอนด์	/																			
75			เคมี A,B,C	SANTO	15 ปอนด์	/																			
76	ห้องแม่บ้าน	ห้องแม่บ้าน	เคมี A,B,C	SANTO	15 ปอนด์	/																			
77			เคมี A,B,C	BENZ	10 ปอนด์	/																			
78			เคมี A,B,C	SANTO	10 ปอนด์	/																			
79			เคมี A,B,C	VINTEX	15 ปอนด์	/																			
80			เคมี A,B,C	SANTO	15 ปอนด์	/																			
81	ชั้น 3	Center	เคมี A,B,C	BENZ	10 ปอนด์	/																			
82		หน้าห้อง 3338	เคมี A,B,C	BENZ	10 ปอนด์	/																			
83		ระหว่าง 3325-3326	เคมี A,B,C	VINTEX	15 ปอนด์	/																			
84		หน้าห้อง 3312	เคมี A,B,C	BENZ	15 ปอนด์	/																			
85		หน้าห้อง 3381	เคมี A,B,C	BENZ	10 ปอนด์	/																			
86		ระหว่าง 3374-3375	เคมี A,B,C	SANTO	15 ปอนด์	/																			
87		หน้าห้อง 3362	เคมี A,B,C	VINTEX	15 ปอนด์	/																			
88	ชั้น 4	Center	เคมี A,B,C	APEK	15 ปอนด์	/																			
89		หน้าห้อง 4438	เคมี A,B,C	BENZ	10 ปอนด์	/																			
90		ระหว่าง 4425-4426	เคมี A,B,C	BENZ	15 ปอนด์	/																			
91		หน้าห้อง 4412	เคมี A,B,C	BENZ	10 ปอนด์	/																			
92		หน้าห้อง 4481	เคมี A,B,C	BENZ	10 ปอนด์	/																			
93		ระหว่าง 4474-4475	เคมี A,B,C	NIPON	15 ปอนด์	/																			
94		สโตร์แม่บ้าน	เคมี A,B,C	FIRE BLOCK	10 ปอนด์	/																			
		หน้าห้อง 4462	เคมี A,B,C	BENZ	10 ปอนด์	/																			

จุดติดตั้งอุปกรณ์ดับเพลิง โรงแรมสตาร์ 2 ชั้น 5, ชั้น 6, ชั้น 7 และคาเฟ่ ประจำเดือน ๐๙.๑๒.๖๘

จุดติดตั้งอุปกรณ์ดับเพลิง บริเวณโถงลิฟท์ 2 ชั้น 5, ชั้น 6, ชั้น 7 และคาเฟ่ ประจำเดือน ๓...๓.๒๕๖๘														
ลำดับที่	สถานที่	จุดติดตั้งอุปกรณ์ดับเพลิง	ถังดับเพลิง				ผู้เก็บอุปกรณ์ดับเพลิง			สายส่งน้ำ	หัวฉีด	ข้อต่อสวมนเร็ว	เอกสาร	หมายเหตุ
			ชนิด	ยี่ห้อ	ขนาดความจุ	ผลการตรวจ	การปิดล็อก	สภาพภายนอกตู้	สภาพภายในตู้					
95	ชั้น 5	Center	เคมี A,B,C	SANTO	15 ปอนด์	/	/	/	/	/	/	/	/	
96		หน้าห้อง 5538	เคมี A,B,C	BENZ	10 ปอนด์	/	/	/	/	/	/	/	/	
97		สโตร์แม่บ้าน	เคมี A,B,C	FIRE BLOCK	10 ปอนด์	/				/	/	/	/	
98		ระหว่าง 5525-5526	เคมี A,B,C	BENZ	10 ปอนด์	/								/
99		หน้าห้อง 5512	เคมี A,B,C	BENZ	10 ปอนด์	/								/
100		หน้าห้อง 5581	เคมี A,B,C	BENZ	10 ปอนด์	/	/	/	/	/	/	/	/	
101		ระหว่าง 5574-5575	เคมี A,B,C	SANTO	15 ปอนด์	/				/	/	/	/	
102		สโตร์แม่บ้าน	เคมี A,B,C	FIRE BLOCK	10 ปอนด์	/								/
103		หน้าห้อง 5562	เคมี A,B,C	BENZ	10 ปอนด์	/	/	/	/	/	/	/	/	
104		ชั้น 6	Center	เคมี A,B,C	BENZ	10 ปอนด์	/	/	/	/	/	/	/	
105	หน้าห้อง 6636		เคมี A,B,C	BENZ	10 ปอนด์	/	/	/	/	/	/	/		
106	สโตร์แม่บ้าน		เคมี A,B,C	FIRE BLOCK	10 ปอนด์	/	/	/	/	/	/	/		
107	ระหว่าง 6625-6626		เคมี A,B,C	FIRE BLOCK	10 ปอนด์	/							/	
108	หน้าห้อง 6611		เคมี A,B,C	BENZ	10 ปอนด์	/		/	/	/	/	/		
109	หน้าห้อง 6674		เคมี A,B,C	BENZ	10 ปอนด์	/	/	/	/	/	/	/		
110	ระหว่าง 6668-6669		เคมี A,B,C	BENZ	10 ปอนด์	/		/	/	/	/	/		
111	หน้าห้อง 6657		เคมี A,B,C	BENZ	10 ปอนด์	/							/	
112	ชั้น 7	หัวลิฟท์	CO ₂	SANTO	15 ปอนด์	/	/	/	/	/	/	/		
113			CO ₂	SANTO	15 ปอนด์	/							/	
114			CO ₂	SANTO	15 ปอนด์	/							/	
115	คาเฟ่สุพรรณบุรี	หัวลิฟท์	CO ₂	SANTO	15 ปอนด์	/							/	

จุดติดตั้งอุปกรณ์ดับเพลิง สตาร์ 2 ชั้น 1 และโรงแรมสตาร์ 2 ชั้น 1 ประจำเดือน พ.ย ๒๕๖๘

[illegible]

จุดติดตั้งอุปกรณ์ดับเพลิง ชั้นใต้ดิน สตาร์ 2 ประจำเดือน พ.ย ๒๕๖๘

ลำดับที่	สถานที่	จุดติดตั้งอุปกรณ์ดับเพลิง	ถังดับเพลิง				ผู้เก็บอุปกรณ์ดับเพลิง			สายส่งน้ำ	หัวฉีด	ข้อต่อสวมเร็ว	เอกสาร ตรวจเช็ค	พบ
			ชนิด	ยี่ห้อ	ขนาดความจุ	ผลการตรวจ	การปิดล็อก	สภาพภายนอกตู้	สภาพภายในตู้					
1	ฝ่ายช่าง	หน้าห้องบำบัดน้ำเสีย	เคมี A,B,C	BENZ	10 ปอนด์	/	/	/	/	/	/	/	/	
2		หลังลิฟท์ศูนย์	เคมี A,B,C	VIP Fire	10 ปอนด์	/	/	/	/	/	/	/	/	
3		เสาห้องช่างไม้	เคมี A,B,C	BENZ	10 ปอนด์	/								/
4		เสาห้องช่างไม้	CO ₂	SANTO	15 ปอนด์	/								/
5		ประตูหนีไฟห้องเก็บวัสดุช่างไม้	เคมี A,B,C	VIP Fire	10 ปอนด์	/	/	/	/	/	/	/	/	
6		ห้องช่างเชื่อม	เคมี A,B,C	APEK	15 ปอนด์	/								/
7		ในห้องช่างเชื่อม	CO ₂	SANTO	15 ปอนด์	/								/
8		หน้าห้อง GEN	เคมี A,B,C	SANTO	50 ปอนด์	/								/
9			เคมี A,B,C	SANTO	50 ปอนด์	/								/
10		หน้าห้องชุดไสว	เคมี A,B,C	NIPON	10 ปอนด์	/								/
11		เสาห้องซินเดอร์	CO ₂	SANTO	15 ปอนด์	/								/
12			CO ₂	SANTO	15 ปอนด์	/								/
13			CO ₂	SANTO	15 ปอนด์	/								/
14		หลังห้องซินเดอร์	เคมี A,B,C	SANTO	50 ปอนด์	/								/
15		ห้องซินเดอร์	เคมี A,B,C	VINTEX	15 ปอนด์	/								/
16			เคมี A,B,C	VINTEX	15 ปอนด์	/								/
17		ในออฟฟิศช่าง	เคมี A,B,C	APEX	15 ปอนด์	/								/
18		เสาห้องช่างทั่วไป	CO ₂	SANTO	15 ปอนด์	/								/
19		หน้าออฟฟิศช่าง	เคมี A,B,C	VINTEX	15 ปอนด์	/								/
20			เคมี A,B,C	APEK	15 ปอนด์	/								/
21			CO ₂	SANTO	15 ปอนด์	/								/
22														/

ในหน้าถัดไป

จุดติดตั้งอุปกรณ์ดับเพลิง โรงแรมสตาร์ 2 ชั้นสุนทรภู่, ชั้น 3, ชั้น 4 ประจำเดือน พ.ย. ๒๕๖๘

ลำดับที่	สถานที่	จุดติดตั้งอุปกรณ์ดับเพลิง	ถังดับเพลิง				ตู้เก็บอุปกรณ์ดับเพลิง			สายส่งน้ำ	หัวฉีด	ข้อต่อสวมเร็ว	เอกสาร ตรวจเช็ค	หมายเหตุ
			ชนิด	ยี่ห้อ	ขนาดความจุ	ผลการตรวจ	การปิดล็อก	สภาพภายนอกตู้	สภาพภายในตู้					
71		ข้างบันไดหนีไฟ FE 2 เกาะแก้ว	เคมี A,B,C	FIRE BLOCK	10 ปอนด์	/	/	/	/	/	/	/	/	
72	เกษรา ๑-๕	หลังห้องเกษรา ๑ , ๒ , ๓	เคมี A,B,C	SANTO	15 ปอนด์	/								
73			เคมี A,B,C	SANTO	15 ปอนด์	/								
74			เคมี A,B,C	SANTO	15 ปอนด์	/								
75			เคมี A,B,C	SANTO	15 ปอนด์	/								
76	ห้องแม่บ้าน	ห้องแม่บ้าน	เคมี A,B,C	BENZ	10 ปอนด์	/								
77			เคมี A,B,C	SANTO	10 ปอนด์	/								
78			เคมี A,B,C	VINTEX	15 ปอนด์	/								
79			เคมี A,B,C	SANTO	15 ปอนด์	/								
80	ชั้น 3	Center	เคมี A,B,C	BENZ	10 ปอนด์	/								
81		หน้าห้อง 3338	เคมี A,B,C	BENZ	10 ปอนด์	/								
82		ระหว่าง 3325-3326	เคมี A,B,C	VINTEX	15 ปอนด์	/								
83		หน้าห้อง 3312	เคมี A,B,C	BENZ	15 ปอนด์	/								
84		หน้าห้อง 3381	เคมี A,B,C	BENZ	10 ปอนด์	/								
85		ระหว่าง 3374-3375	เคมี A,B,C	SANTO	15 ปอนด์	/								
86		หน้าห้อง 3362	เคมี A,B,C	VINTEX	15 ปอนด์	/								
87	ชั้น 4	Center	เคมี A,B,C	APEK	15 ปอนด์	/								
88		หน้าห้อง 4438	เคมี A,B,C	BENZ	10 ปอนด์	/								
89		ระหว่าง 4425-4426	เคมี A,B,C	BENZ	15 ปอนด์	/								
90		หน้าห้อง 4412	เคมี A,B,C	BENZ	10 ปอนด์	/								
91		หน้าห้อง 4481	เคมี A,B,C	BENZ	10 ปอนด์	/								
92		ระหว่าง 4474-4475	เคมี A,B,C	NIPON	15 ปอนด์	/								
93		สโตร์แม่บ้าน	เคมี A,B,C	FIRE BLOCK	10 ปอนด์	/								
94		หน้าห้อง 4462	เคมี A,B,C	BENZ	10 ปอนด์	/								

จุดติดตั้งอุปกรณ์ดับเพลิง โรงแรมสตาร์ 2 ชั้น 5, ชั้น 6, ชั้น 7 และคาเฟ่ ประจำเดือน ...พ.ย. ๒๕๖๘

ลำดับที่	สถานที่	จุดติดตั้งอุปกรณ์ดับเพลิง	ถังดับเพลิง				ผู้เก็บอุปกรณ์ดับเพลิง			สายส่งน้ำ	หัวฉีด	ข้อต่อสวมเร็ว	เอกสาร ตรวจเช็ค	หมายเหตุ
			ชนิด	ยี่ห้อ	ขนาดความจุ	ผลการตรวจ	การปิดล็อก	สภาพภายนอกตู้	สภาพภายในตู้					
95	ชั้น 5	Center	เคมี A,B,C	SANTO	15 ปอนด์	✓	✓	✓	✓	✓	✓	✓	✓	
96		หน้าห้อง 5538	เคมี A,B,C	BENZ	10 ปอนด์	✓	✓	✓	✓	✓	✓	✓	✓	
97		สโตร์แม่บ้าน	เคมี A,B,C	FIRE BLOCK	10 ปอนด์	✓							✓	
98		ระหว่าง 5525-5526	เคมี A,B,C	BENZ	10 ปอนด์	✓							✓	
99		หน้าห้อง 5512	เคมี A,B,C	BENZ	10 ปอนด์	✓	✓	✓	✓	✓	✓	✓	✓	
100		หน้าห้อง 5581	เคมี A,B,C	BENZ	10 ปอนด์	✓	✓	✓	✓	✓	✓	✓	✓	
101		ระหว่าง 5574-5575	เคมี A,B,C	SANTO	15 ปอนด์	✓							✓	
102		สโตร์แม่บ้าน	เคมี A,B,C	FIRE BLOCK	10 ปอนด์	✓							✓	
103		หน้าห้อง 5562	เคมี A,B,C	BENZ	10 ปอนด์	✓	✓	✓	✓	✓	✓	✓	✓	
104	ชั้น 6	Center	เคมี A,B,C	BENZ	10 ปอนด์	✓	✓	✓	✓	✓	✓	✓	✓	
105		หน้าห้อง 6636	เคมี A,B,C	BENZ	10 ปอนด์	✓	✓	✓	✓	✓	✓	✓	✓	
106		สโตร์แม่บ้าน	เคมี A,B,C	FIRE BLOCK	10 ปอนด์	✓							✓	
107		ระหว่าง 6625-6626	เคมี A,B,C	FIRE BLOCK	10 ปอนด์	✓							✓	
108		หน้าห้อง 6611	เคมี A,B,C	BENZ	10 ปอนด์	✓	✓	✓	✓	✓	✓	✓	✓	
109		หน้าห้อง 6674	เคมี A,B,C	BENZ	10 ปอนด์	✓	✓	✓	✓	✓	✓	✓	✓	
110		ระหว่าง 6668-6669	เคมี A,B,C	BENZ	10 ปอนด์	✓							✓	
111		หน้าห้อง 6657	เคมี A,B,C	BENZ	10 ปอนด์	✓	✓	✓	✓	✓	✓	✓	✓	
112	ชั้น 7	หัวลิฟท์	CO ₂	SANTO	15 ปอนด์	✓							✓	
113			CO ₂	SANTO	15 ปอนด์	✓							✓	
114			CO ₂	SANTO	15 ปอนด์	✓							✓	
115	คาเฟ่ศูนย์รวม	หัวลิฟท์	CO ₂	SANTO	15 ปอนด์	✓							✓	

จุดติดตั้งอุปกรณ์ดับเพลิง สตาร์ 2 ชั้น 1 และโรงแรมสตาร์ 2 ชั้น 1 ประจำเดือน ค.ศ. ๕๖๔๘

[illegible]

จุดติดตั้งอุปกรณ์ดับเพลิง ชั้นใต้ดิน สตาร์ 2 ประจำเดือน พ.ศ. ๒๕๖๘

[illegible]

จุดติดตั้งอุปกรณ์ดับเพลิง โรงแรมสตาร์ 2 ชั้นสุนทรภู่, ชั้น 3, ชั้น 4 ประจำเดือน ค.ศ. 2568

[illegible]

จุดติดตั้งอุปกรณ์ดับเพลิง โรงแรมสตาร์ 2 ชั้น 5, ชั้น 6, ชั้น 7 และคาเฟ่ ประจำเดือน ...ค.ค. ๒๕๖๘

ลำดับที่	สถานที่	จุดติดตั้งอุปกรณ์ดับเพลิง	ถังดับเพลิง				ตู้เก็บอุปกรณ์ดับเพลิง			สายส่งน้ำ	หัวฉีด	ข้อต่อสวมเร็ว	เอกสาร ตรวจเช็ค	หมายเหตุ
			ชนิด	ยี่ห้อ	ขนาดความจุ	ผลการตรวจ	การปิดล็อก	สภาพภายนอกตู้	สภาพภายในตู้					
95	ชั้น 5	Center	เคมี A,B,C	SANTO	15 ปอนด์	✓	✓	✓	✓	✓	✓	✓	✓	
96		หน้าห้อง 5538	เคมี A,B,C	BENZ	10 ปอนด์	✓	✓	✓	✓	✓	✓	✓	✓	
97		สโตร์แม่บ้าน	เคมี A,B,C	FIRE BLOCK	10 ปอนด์	✓				✓	✓	✓	✓	
98		ระหว่าง 5525-5526	เคมี A,B,C	BENZ	10 ปอนด์	✓							✓	
99		หน้าห้อง 5512	เคมี A,B,C	BENZ	10 ปอนด์	✓	✓	✓	✓	✓	✓	✓	✓	
100		หน้าห้อง 5581	เคมี A,B,C	BENZ	10 ปอนด์	✓	✓	✓	✓	✓	✓	✓	✓	
101		ระหว่าง 5574-5575	เคมี A,B,C	SANTO	15 ปอนด์	✓				✓	✓	✓	✓	
102		สโตร์แม่บ้าน	เคมี A,B,C	FIRE BLOCK	10 ปอนด์	✓							✓	
103		หน้าห้อง 5562	เคมี A,B,C	BENZ	10 ปอนด์	✓	✓	✓	✓	✓	✓	✓	✓	
104	ชั้น 6	Center	เคมี A,B,C	BENZ	10 ปอนด์	✓	✓	✓	✓	✓	✓	✓	✓	
105		หน้าห้อง 6636	เคมี A,B,C	BENZ	10 ปอนด์	✓	✓	✓	✓	✓	✓	✓	✓	
106		สโตร์แม่บ้าน	เคมี A,B,C	FIRE BLOCK	10 ปอนด์	✓				✓	✓	✓	✓	
107		ระหว่าง 6625-6626	เคมี A,B,C	FIRE BLOCK	10 ปอนด์	✓							✓	
108		หน้าห้อง 6611	เคมี A,B,C	BENZ	10 ปอนด์	✓							✓	
109		หน้าห้อง 6674	เคมี A,B,C	BENZ	10 ปอนด์	✓	✓	✓	✓	✓	✓	✓	✓	
110		ระหว่าง 6668-6669	เคมี A,B,C	BENZ	10 ปอนด์	✓				✓	✓	✓	✓	
111		หน้าห้อง 6657	เคมี A,B,C	BENZ	10 ปอนด์	✓	✓	✓	✓	✓	✓	✓	✓	
112	ชั้น 7	หัวลิฟท์	CO ₂	SANTO	15 ปอนด์	✓				✓	✓	✓	✓	
113			CO ₂	SANTO	15 ปอนด์	✓							✓	
114			CO ₂	SANTO	15 ปอนด์	✓							✓	
115	คาเฟ่สวนทรู	หัวลิฟท์	CO ₂	SANTO	15 ปอนด์	✓							✓	

6.11 ช่องทางติดต่อหน่วยงานอื่นเมื่อเกิดเพลิงไหม้

เมื่อเกิดเหตุการณ์ไม่คาดฝัน ดังสติกลับมา... แล้วเตรียมพร้อมแก้ไขปัญหาหรือโทรขอความช่วยเหลือ เราได้รวบรวม เบอร์สายด่วน เบอร์โทรฉุกเฉิน จังหวัดระยอง สำหรับแจ้งเหตุฉุกเฉิน โดยคุณสามารถเลือกติดต่อได้ตามหมวดหมู่ดังนี้

ตำรวจช่าง | 191

ศูนย์ดับเพลิง | 199

ดับเพลิง เมืองระยอง | 038 611 145

ดับเพลิง มาบตาพุด | 038 675 562

ดับเพลิง มาบฉ้า | 038 636 438

ดับเพลิง บ้านฉาง | 038 695 271

ดับเพลิง แกลง | 038 671 196

ดับเพลิง วังจันทร์ | 038 666 199

ศูนย์เรนทร ป่วยฉุกเฉินแจ้ง | 1669

หน่วยกู้ภัย มูลนิธิสว่างพรกุศล จังหวัดระยอง | 038 611 092

มูลนิธิสยามรวมใจ (ปู้รินทร์) จ.ระยอง | 038 636 859

สำนักงานป้องกันและบรรเทาสาธารณภัยจังหวัดระยอง | 038 694 129, 038 694134

เบอร์โทรเทศบาลและ อบต.

เทศบาลนครระยอง | 038 611 145, 086 156 5295

เทศบาลตำบลเนินพระ | 038 68 6316, 081 576 4644

เทศบาลตำบลทับมา | 038 663 168

เทศบาลตำบลเชิงเนิน | 038 016 598, 038 016 599

เทศบาลเมืองมาบตาพุด | 038 687 177, 038 687 179, 038 608 983

เทศบาลเมืองบ้านฉาง | 038 695 233 – 6

เทศบาลตำบลบ้านเพ | 038 653 751 – 4

เทศบาลตำบลเมืองแกลง | 038 675 222

เทศบาลตำบลบ้านปลวกแดง | 038 659 254, 038 659 246

องค์การบริหารส่วนตำบลตะพง | 038 664 053

องค์การบริหารส่วนตำบลกะเจ็ด | 038 634 400

องค์การบริหารส่วนตำบลวังจันทร์ | 038 0264 067, 038 028 01

6.12 แผนผังเส้นทางหนีไฟ

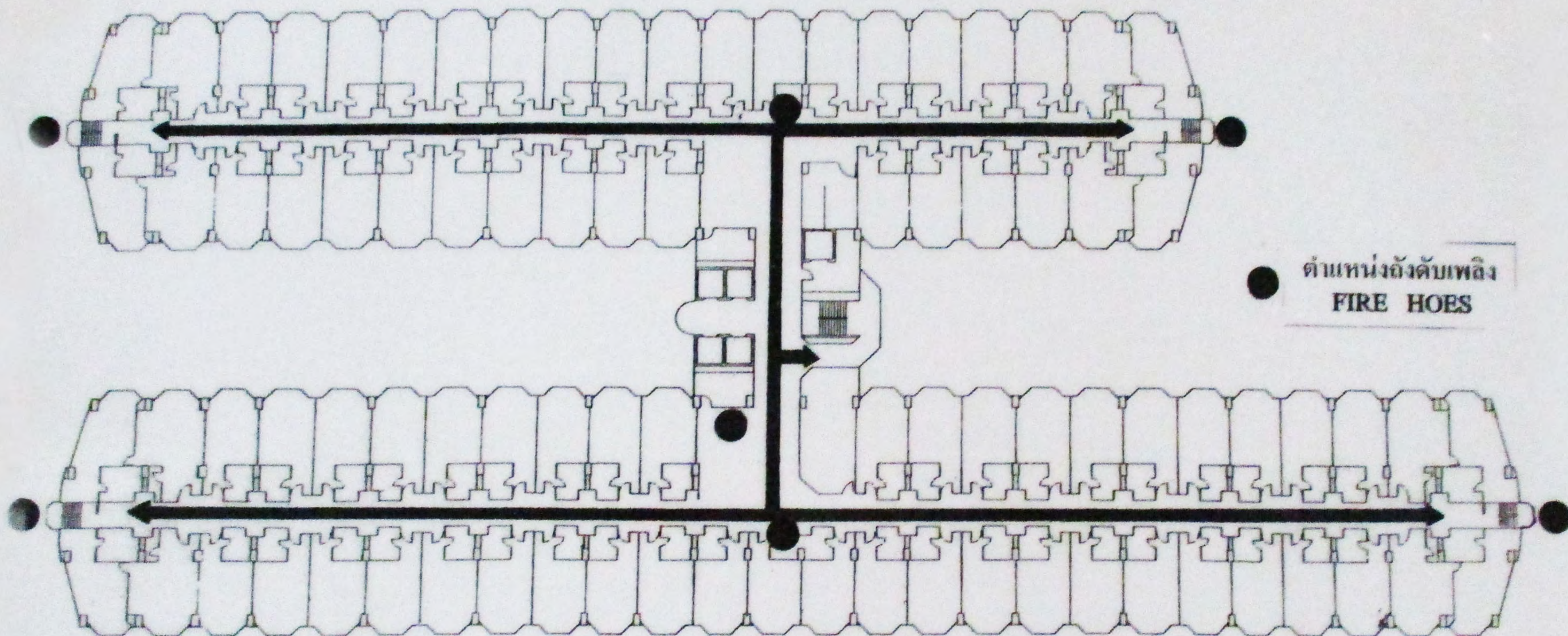

IN CASE OF FIRE

- DO NOT USE ELEVATOR
- CLOSE ALL DOORS AND WINDOWS
- SWITCH OFF ALL APPLIANCES AND AIR CONDITIONING
- PROCEED TO THE NEAREST FIRE EXIT AS SHOWN

ในกรณีเกิดไฟไหม้

- ห้ามใช้ลิฟท์ ปิดหน้าต่างและประตูทุกบาน
- ปิดเครื่องไฟฟ้าทั้งหมด รวมทั้งเครื่องปรับอากาศ
- ไปวัดใช้เส้นทางหนีไฟตามถนน

6.13 ผังระบบท่อยึดดับเพลิง

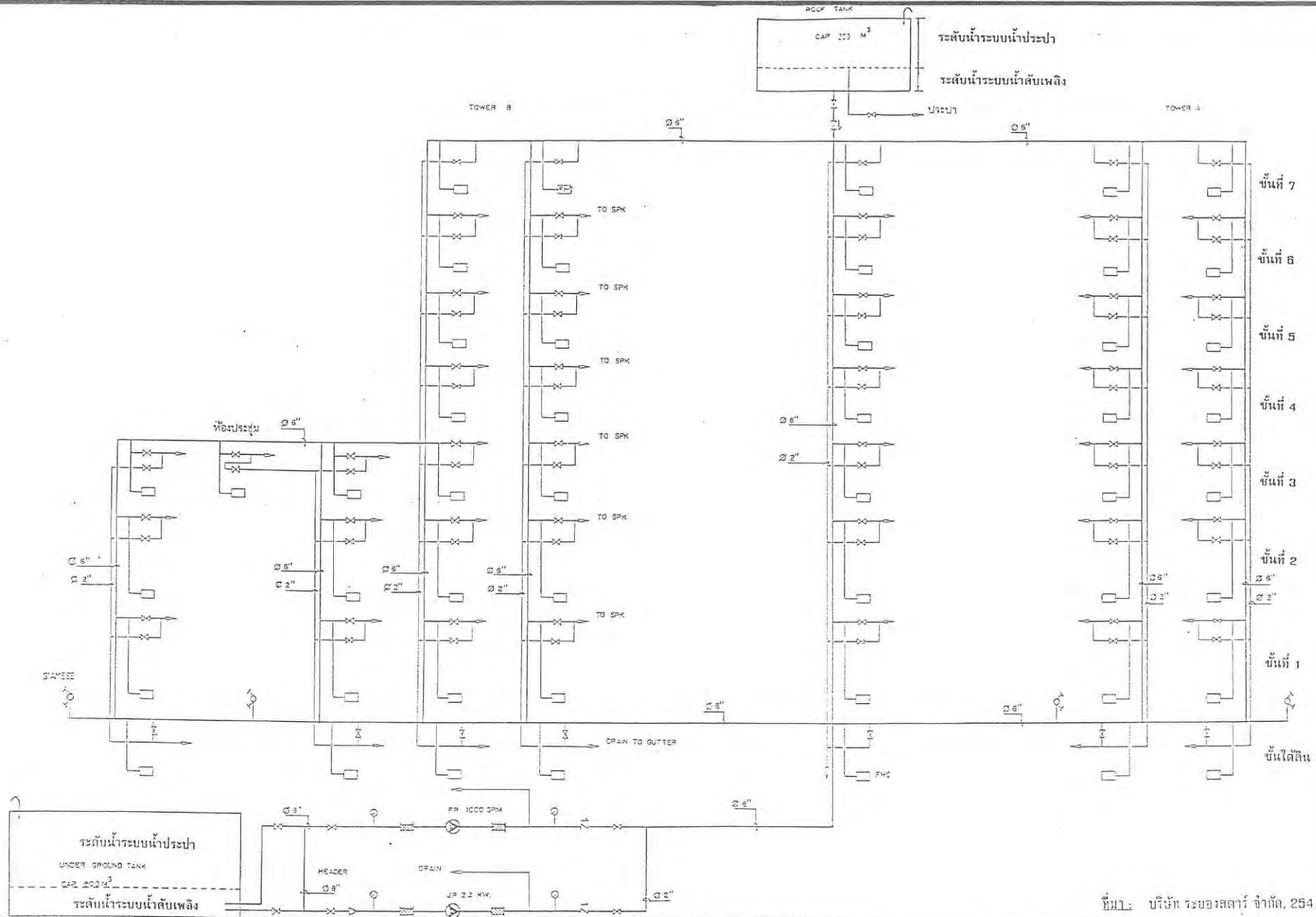

6.14 เอกสารแบบรายงานฝึกซ้อมดับเพลิง และฝึกซ้อมอพยพหนีไฟ

6.15 สำเนาเกียรติบัตรการอบรมโรงแรมเป็นมิตรต่อสิ่งแวดล้อม



เทศบาจนครระยอง
ขอมอบใบประกาศนียบัตรฉบับนี้ไว้เพื่อแสดงว่า

นายสมพงษ์ ดักษณะสว่างวิทย์

ได้ผ่านการอบรมภายใต้โครงการส่งเสริมสถานประกอบการที่เป็นมิตรต่อสุขภาพประชาชนและสิ่งแวดล้อม
ประเภทโรงแรม

ขอให้รักษาเกียรติคุณความดีนี้ไว้ตลอดไป

ให้ไว้ ณ วันที่ ๒๔ มิถุนายน ๒๕๕๙

(นายวรวิทย์ ศุภโชคชัย)

นายกเทศมนตรีนครระยอง

Save nature for the future.

Environment Research & Technology Co., Ltd. has been established since 1999 with the commitment to protect the quality of the environment and to provide services to the government and various industries.

The company together with the experienced consulting team will offer the environmental & safety engineering and technical services to support your environmental management and to assist your business and company to achieve safety and healthy environment.



CONTACT



25/114 หมู่ที่ 6 ซอยชินเขต 1 ถนนงามวงศ์วาน แขวงทุ่งสองห้อง
เขตหลักสี่ กรุงเทพมหานคร 10210

25/114 Moo 6 Soi Chinaket 1, Ngamwongwan Road,
Toongsonghong, Laksi, Bangkok 10210



0-2954-7745-6



0-2954-7747



www.enviresearch.co.th



enviresearch ERTC



Envi research



@enviresearch